

Bouwnummer 01

Defintief

renvooi			
<p>woonruimte (verblijfsruimte) 20.00 m²</p> <p>entree woning</p> <p>rookmelders cf. NEN-2555</p> <p>mechanische luchtvoer, debiet cf. opgave rapportage</p> <p>mechanische luchttoevoer, debiet cf. opgave rapportage</p> <p>loze leiding (bijv. data)</p> <p>thermostaat</p> <p>wandschakelaar</p> <p>dubbelpolige wandschakelaar</p> <p>wisselschakelaar</p> <p>dubbele wandcontactdoos (geaard)</p> <p>lichtpunt plafond (excl. armatuur)</p> <p>wandaansluiting verlichting (incl. armatuur)</p> <p>deurbel</p> <p>schel</p> <p>video intercom</p> <p>elektrische radiator</p>	<p>omschrijving ruimtetype</p> <p>Gebruiksoppervlak cf. NEN-2580</p>	<p>koelkast</p> <p>wm</p> <p>kruipluik</p> <p>mk.</p> <p>hwa</p> <p>verdeel-unit</p> <p>unit balansventilatie</p> <p>wp</p> <p>3-standen schakelaar</p>	<p>opstelplaats koelkast</p> <p>opstelplaats wasmachine</p> <p>meterkast</p> <p>hemelwaterafvoer</p> <p>vloerverwarming</p> <p>unit balansventilatie</p> <p>warmtepomp</p>

Maatvoering is indicatief en exclusief wand-, plafond-, en vloerafwerking. Leidingen, kanalenverloop en Elektra conform opgave installateur. Aantallen en plaats aansluitpunten/schakelaars indicatief. Installaties worden conform opgave installateur uitgevoerd.

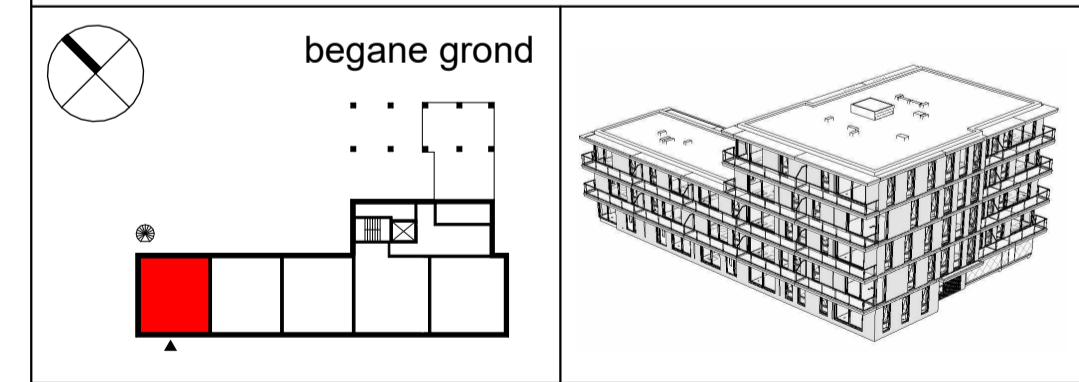

Bouwnummer 02

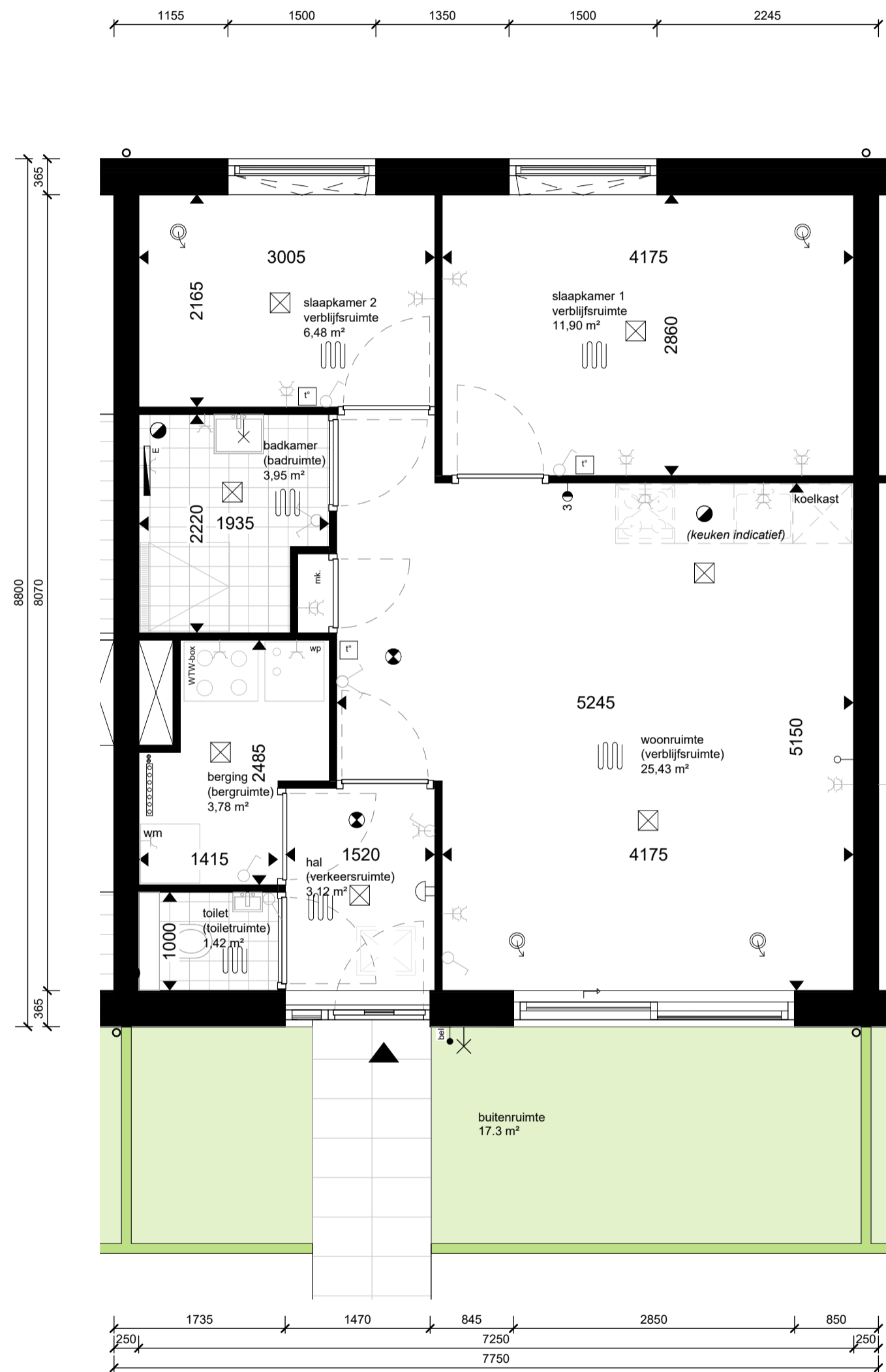

Defintief

renvooi			
<p>woonruimte (verblijfsruimte) 20.00 m²</p> <p>entree woning</p> <p>rookmelders cf. NEN-2555</p> <p>mechanische luchtvoerver, debiet cf. opgave rapportage</p> <p>mechanische luchttoevoer, debiet cf. opgave rapportage</p> <p>loze leiding (bijv. data)</p> <p>thermostaat</p> <p>wandschakelaar</p> <p>dubbelpolige wandschakelaar</p> <p>wisselschakelaar</p> <p>dubbele wandcontactdoos (geaard)</p> <p>lichtpunt plafond (excl. armatuur)</p> <p>wandaansluiting verlichting (incl. armatuur)</p> <p>deurbel</p> <p>schel</p> <p>video intercom</p> <p>elektrische radiator</p>	<p>omschrijving ruimtetype</p> <p>Gebruiksoppervlakte cf. NEN-2580</p>	<p>koelkast</p> <p>wm</p> <p>WTW-box</p> <p>mk.</p> <p>hwa</p> <p>WP</p> <p>3</p>	<p>opstelplaats koelkast</p> <p>opstelplaats wasmachine</p> <p>kruipluik</p> <p>meterkast</p> <p>hemelwaterafvoer</p> <p>vloerverwarming</p> <p>verdeel-unit</p> <p>unit balansventilatie</p> <p>warmtepomp</p> <p>3-standen schakelaar</p>

Maatvoering is indicatief en exclusief wand-, plafond-, en vloerafwerking. Leidingen, kanalenverloop en Elektra conform opgave installateur. Aantallen en plaats aansluitpunten/schakelaars indicatief. Installaties worden conform opgave installateur uitgevoerd.

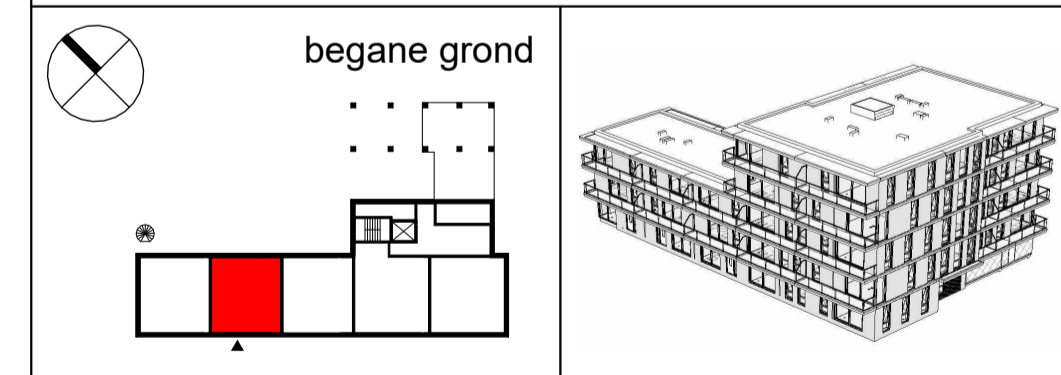

JURY!
architecture . urbanism . design

Stationsplein 45
3013 AK Rotterdam
t +31 (0) 6 8366 5575
@ office@juryarchitecture.com
w www.juryarchitecture.com

opdrachtgever
SDB Woning- en Utiliteitsbouw B.V.
werk
Troon, Uiverlaan 16, Maassluis

fase
verkoopstukken
datum
28 01 2025
schaal
1 : 50
formaat
A2
getekend
MS
gewijzigd

tekening
BNR02 (type A)
Verkoopplattegrond

063
BNR02

Bouwnummer 03



Defintief

renvooi			
<p>woonruimte (verblijfsruimte) 20.00 m²</p> <p>entree woning</p> <p>rookmelders cf. NEN-2555</p> <p>mechanische luchtvoer, debiet cf. opgave rapportage</p> <p>mechanische luchttoevoer, debiet cf. opgave rapportage</p> <p>loze leiding (bijv. data)</p> <p>thermostaat</p> <p>wandschakelaar</p> <p>dubbelpolige wandschakelaar</p> <p>wisselschakelaar</p> <p>dubbele wandcontactdoos (geaard)</p> <p>lichtpunt plafond (excl. armatuur)</p> <p>wandaansluiting verlichting (incl. armatuur)</p> <p>deurbel</p> <p>schel</p> <p>video intercom</p> <p>elektrische radiator</p>	<p>omschrijving ruimtetype</p> <p>Gebruiksoppervlak cf. NEN-2580</p>	<p>koelkast</p> <p>wm</p> <p>kruipluik</p> <p>mk.</p> <p>hwa</p> <p>WTW-box</p> <p>wp</p>	<p>opstelplaats koelkast</p> <p>opstelplaats wasmachine</p> <p>meterkast</p> <p>hemelwaterafvoer</p> <p>vloerverwarming</p> <p>verdeel-unit</p> <p>unit balansventilatie</p> <p>warmtepomp</p> <p>3-standen schakelaar</p>

Maatvoering is indicatief en exclusief wand-, plafond-, en vloerafwerking. Leidingen, kanalenverloop en Elektra conform opgave installateur. Aantallen en plaats aansluitpunten/schakelaars indicatief. Installaties worden conform opgave installateur uitgevoerd.

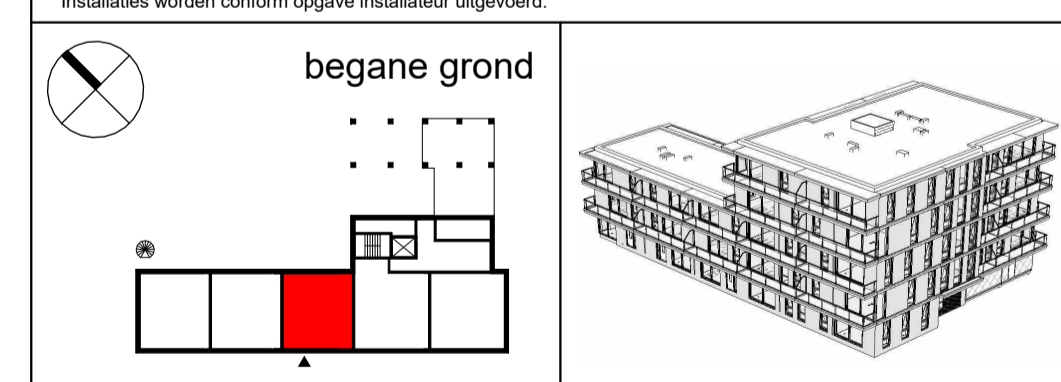

JURY!

architecture . urbanism . design

Stationsplein 45
3013 AK Rotterdam

t +31 (0) 6 8366 5575
@ office@juryarchitecture.com
w www.juryarchitecture.com

opdrachtgever
SDB Woning- en Utiliteitsbouw B.V.

werk
Troon, Uiverlaan 16, Maassluis

fase
verkoopstukken

datum
28 01 2025

schaal
1 : 50

formaat
A2

getekend
MS

gewijzigd

tekening

BNR03 (type A)
Verkoopplattegrond

063
BNR03

Bouwnummer 04

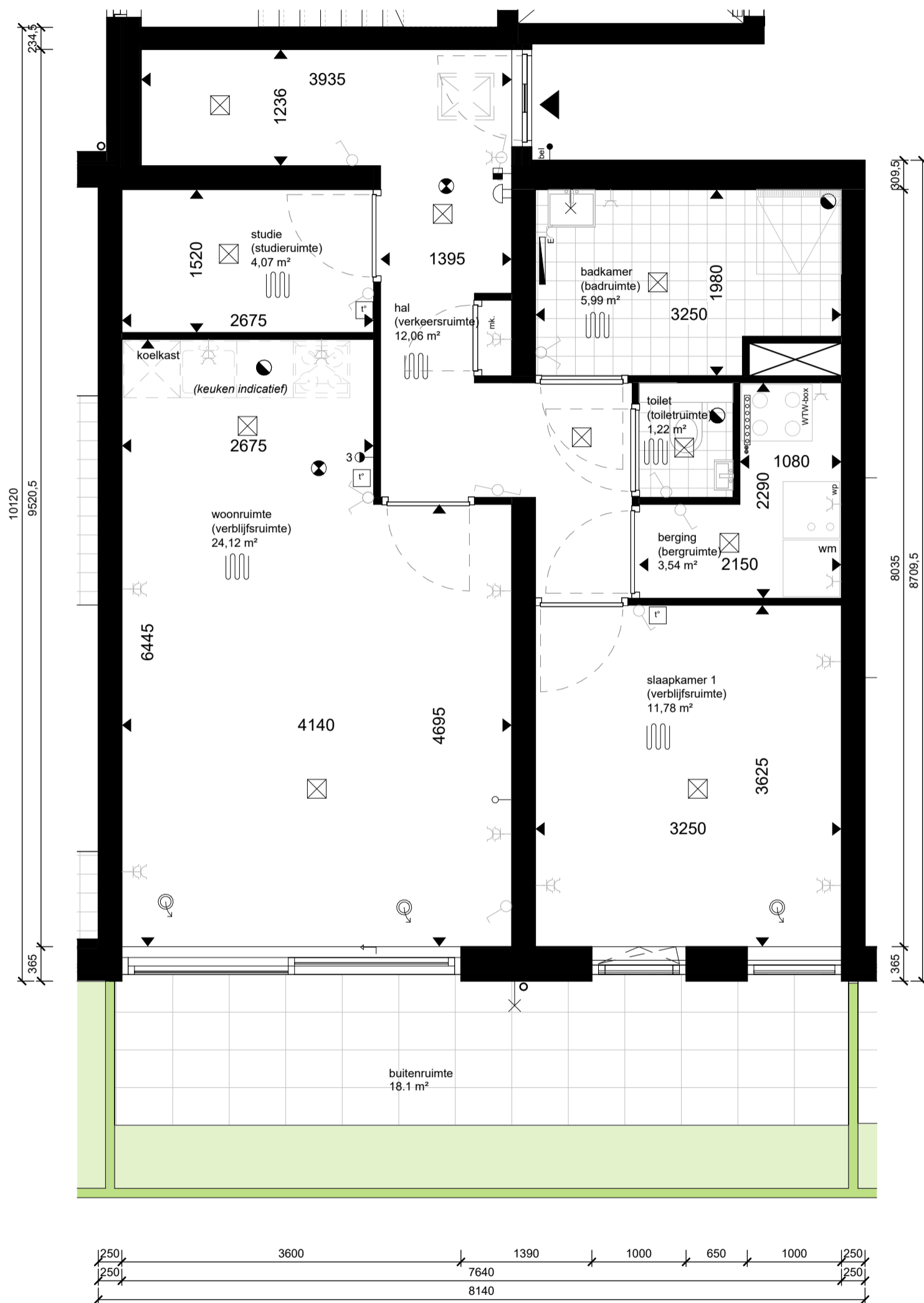

Defintief

renvooi			
<p>woonruimte (verblijfsruimte) 20.00 m²</p> <p>entree woning</p> <p>rookmelders cf. NEN-2555</p> <p>mechanische luchtvoerver, debiet cf. opgave rapportage</p> <p>mechanische luchtvoerver, debiet cf. opgave rapportage</p> <p>loze leiding (bijv. data)</p> <p>thermostaat</p> <p>wandschakelaar</p> <p>dubbelpolige wandschakelaar</p> <p>wisselschakelaar</p> <p>dubbele wandcontactdoos (geaard)</p> <p>lichtpunt plafond (excl. armatuur)</p> <p>wandaansluiting verlichting (incl. armatuur)</p> <p>deurbel</p> <p>schel</p> <p>video intercom</p> <p>elektrische radiator</p>	<p>omschrijving ruimtetype</p> <p>Gebruiksoppervlak cf. NEN-2580</p>	<p>koelkast</p> <p>wm</p> <p>WTW-box</p> <p>mk.</p> <p>hwa</p> <p>wp</p> <p>3</p>	<p>opstelplaats koelkast</p> <p>opstelplaats wasmachine</p> <p>kruipluik</p> <p>meterkast</p> <p>hemelwaterafvoer</p> <p>vloerverwarming</p> <p>verdeel-unit</p> <p>unit balansventilatie</p> <p>warmtepomp</p> <p>3-standen schakelaar</p>

Maatvoering is indicatief en exclusief wand-, plafond-, en vloerafwerking. Leidingen, kanalenverloop en Elektra conform opgave installateur. Aantallen en plaats aansluitpunten/schakelaars indicatief. Installaties worden conform opgave installateur uitgevoerd.

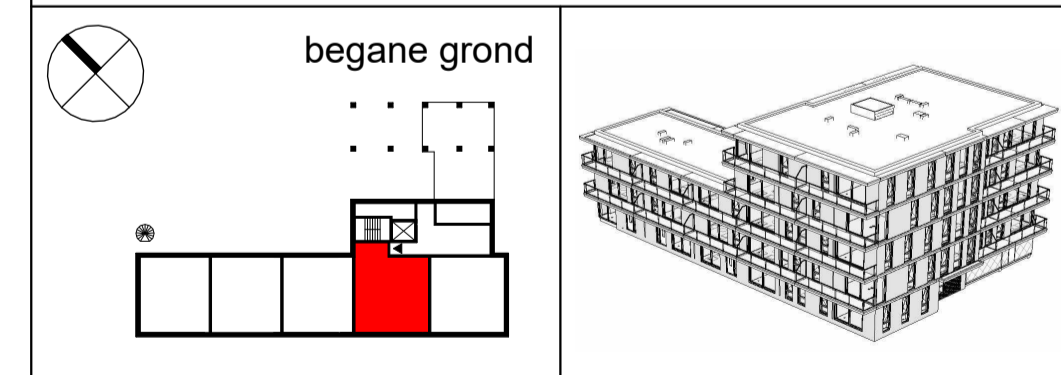

JURY!
architecture . urbanism . design

Stationsplein 45
3013 AK Rotterdam
t +31 (0) 6 8366 5575
@ office@juryarchitecture.com
w www.juryarchitecture.com

opdrachtgever
SDB Woning- en Utiliteitsbouw B.V.
werk
Troon, Uiverlaan 16, Maassluis

fase
verkoopstukken
datum
28 01 2025
schaal
1 : 50
formaat
A2
getekend
MS
gewijzigd

tekening
BNR04 (type E)
Verkoopplattegrond

063
BNR04

Bouwnummer 05

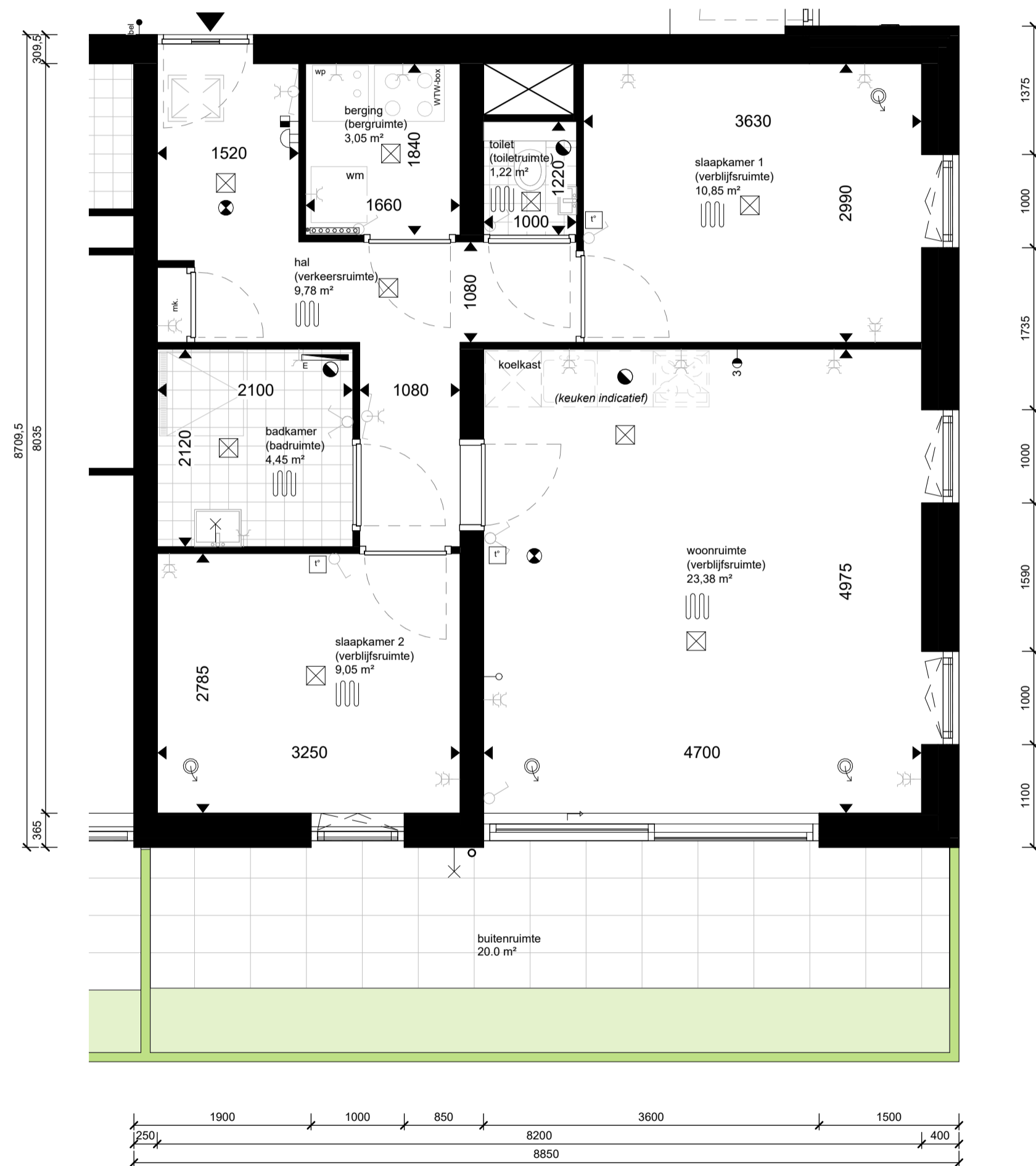

Defintief

renvooi			
<p>woonruimte (verblijfsruimte) 20.00 m²</p> <p>entree woning</p> <p>rookmelders cf. NEN-2555</p> <p>mechanische luchtvoer, debiet cf. opgave rapportage</p> <p>mechanische luchttoevoer, debiet cf. opgave rapportage</p> <p>loze leiding (bijv. data)</p> <p>thermostaat</p> <p>wandschakelaar</p> <p>dubbelpolige wandschakelaar</p> <p>wisselschakelaar</p> <p>dubbele wandcontactdoos (geaard)</p> <p>lichtpunt plafond (excl. armatuur)</p> <p>wandaansluiting verlichting (incl. armatuur)</p> <p>deurbel</p> <p>schel</p> <p>video intercom</p> <p>elektrische radiator</p>	<p>omschrijving ruimtetype</p> <p>Gebruiksoppervlakte cf. NEN-2580</p>	<p>koelkast</p> <p>wm</p> <p>WTW-box</p> <p>mk.</p> <p>hwa</p> <p>wp</p> <p>3</p>	<p>opstelplaats koelkast</p> <p>opstelplaats wasmachine</p> <p>kruipluik</p> <p>meterkast</p> <p>hemelwaterafvoer</p> <p>vloerverwarming</p> <p>verdeel-unit</p> <p>unit balansventilatie</p> <p>warmtepomp</p> <p>3-standen schakelaar</p>

Maatvoering is indicatief en exclusief wand-, plafond-, en vloerafwerking. Leidingen, kanalenverloop en Elektra conform opgave installateur. Aantallen en plaats aansluitpunten/schakelaars indicatief. Installaties worden conform opgave installateur uitgevoerd.

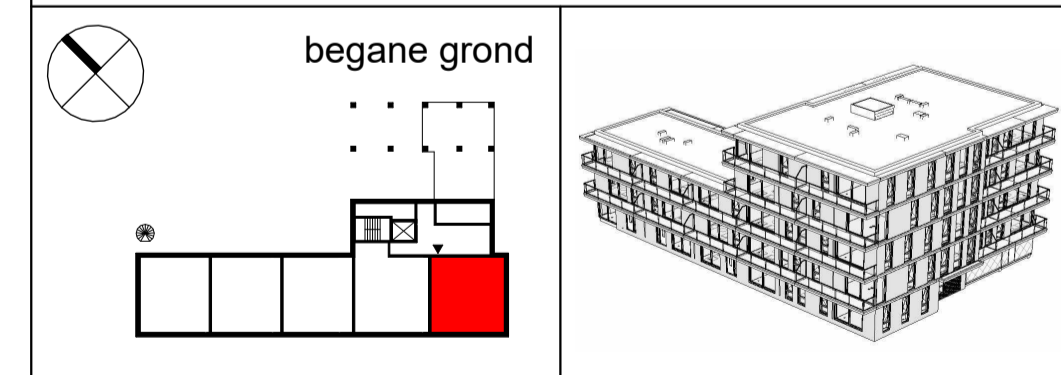

JURY!

architecture . urbanism . design

Stationsplein 45
3013 AK Rotterdam

t +31 (0) 6 8366 5575
@ office@juryarchitecture.com
w www.juryarchitecture.com

opdrachtgever
SDB Woning- en Utiliteitsbouw B.V.
werk
Troon, Uiverlaan 16, Maassluis

fase
verkoopstukken
datum
28 01 2025
schaal
1 : 50
formaat
A2
getekend
MS
gewijzigd

tekening

BNR05 (type D)
Verkoopplattegrond

063
BNR05

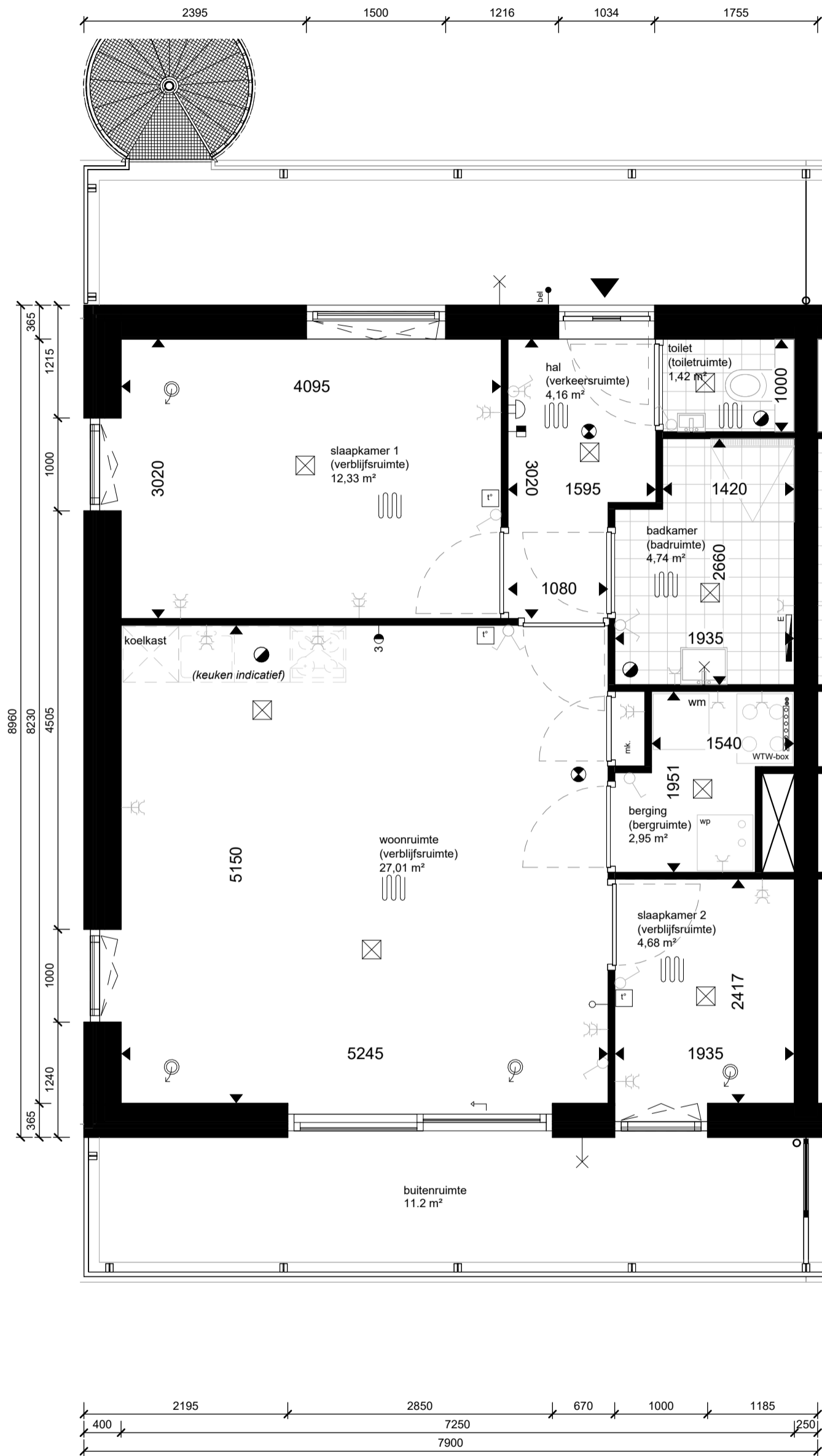

Bouwnummer 06

Defintief

renvooi			
<p>woonruimte (verblijfsruimte) 20.00 m²</p> <p>entree woning</p> <p>rookmelders cf. NEN-2555</p> <p>mechanische luchtvoer, debiet cf. opgave rapportage</p> <p>mechanische luchttoevoer, debiet cf. opgave rapportage</p> <p>loze leiding (bijv. data)</p> <p>thermostaat</p> <p>wandschakelaar</p> <p>dubbelpolige wandschakelaar</p> <p>wisselschakelaar</p> <p>dubbele wandcontactdoos (geaard)</p> <p>lichtpunt plafond (excl. armatuur)</p> <p>wandaansluiting verlichting (incl. armatuur)</p> <p>deurbel</p> <p>schel</p> <p>video intercom</p> <p>elektrische radiator</p>	<p>omschrijving ruimtetype</p> <p>Gebruiksoppervlak cf. NEN-2580</p>	<p>koelkast</p> <p>wm</p> <p>WM</p> <p>mk.</p> <p>hwa</p> <p>WP</p> <p>WTW-box</p> <p>wp</p> <p>3</p>	<p>opstelplaats koelkast</p> <p>opstelplaats wasmachine</p> <p>kruipluik</p> <p>meterkast</p> <p>hemelwaterafvoer</p> <p>vloerverwarming</p> <p>verdeel-unit</p> <p>unit balansventilatie</p> <p>warmtepomp</p> <p>3-standen schakelaar</p>

Maatvoering is indicatief en exclusief wand-, plafond-, en vloerafwerking. Leidingen, kanalenverloop en Elektra conform opgave installateur. Aantallen en plaats aansluitpunten/schakelaars indicatief. Installaties worden conform opgave installateur uitgevoerd.

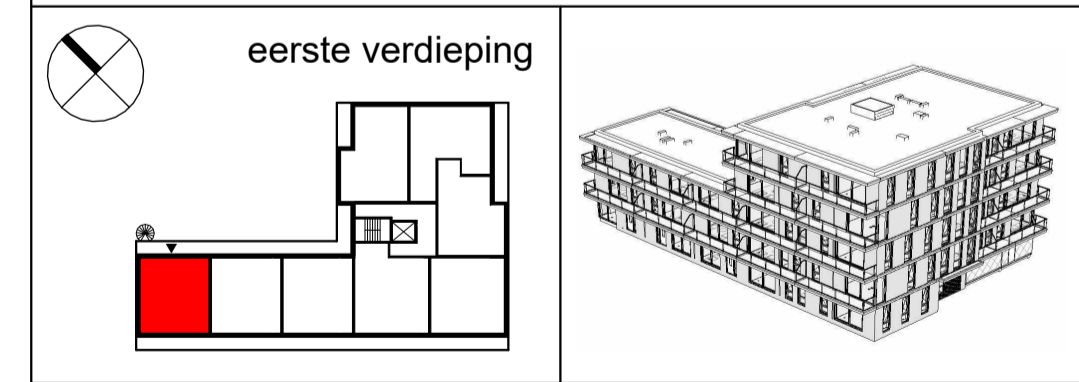





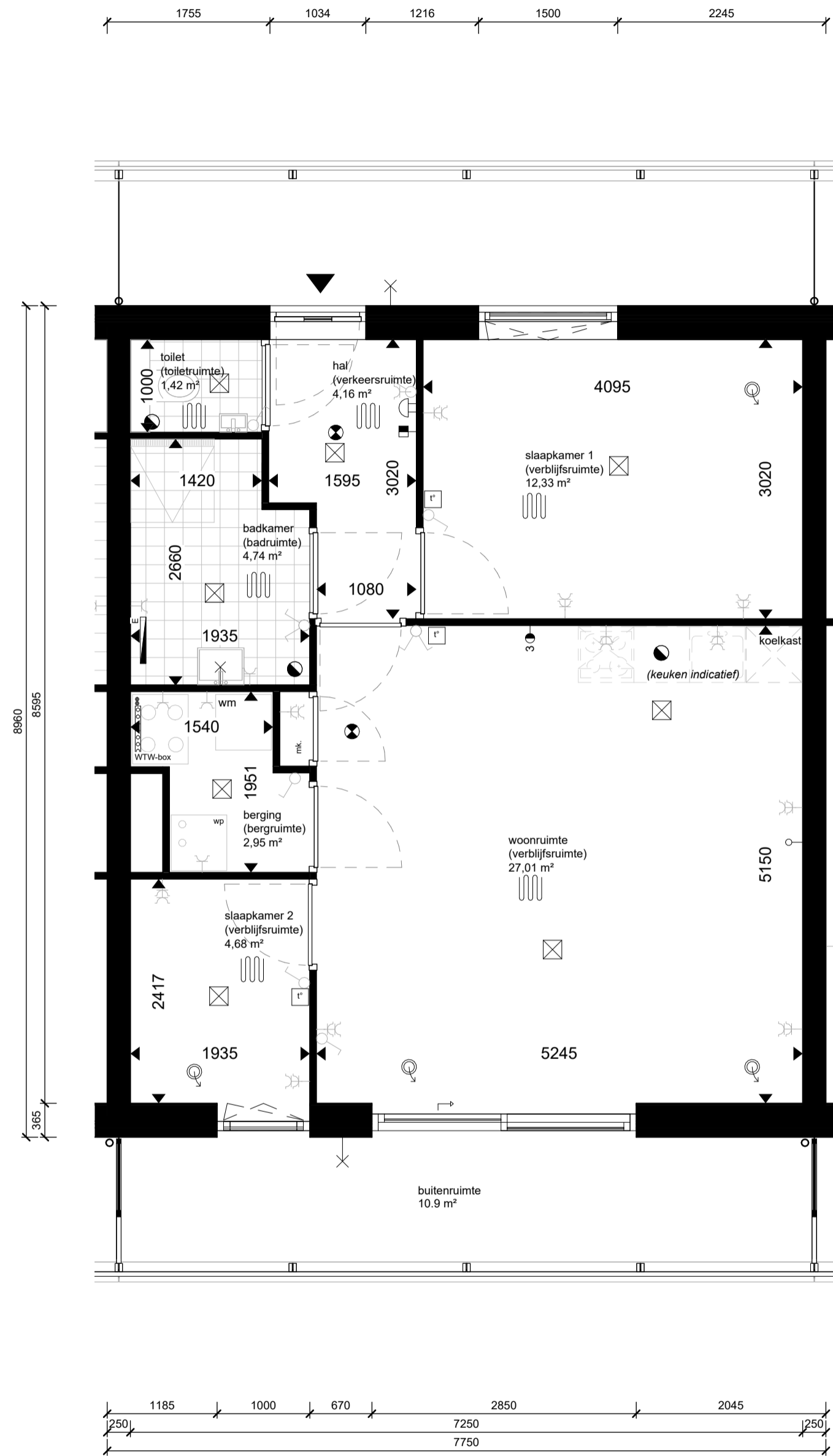



Bouwnummer 07

Defintief

renvooi			
woonruimte (verblijfsruimte) 20,00 m ²	omschrijving ruimtetype Gebruiksoppervlak cf. NEN-2580	koelkast	opstelplaats koelkast
entree woning	rookmelders cf. NEN-2555	wm	opstelplaats wasmachine
mechanische luchtvoer, debiet cf. opgave rapportage	mechanische luchttoevoer, debiet cf. opgave rapportage		kruipluik
loze leiding (bijv. data)	thermostaat	mk.	meterkast
wandschakelaar	dubbelpolige wandschakelaar	hwa	hemelwaterafvoer
wisselschakelaar	dubbele wandcontactdoos (geaard)		vloerverwarming
lichtpunt plafond (excl. armatuur)	wandaansluiting verlichting (incl. armatuur)	WTW-box	verdeel-unit
deurbel	schel	wp	unit balansventilatie
video intercom	elektrische radiator		warmtepomp
			3-standen schakelaar

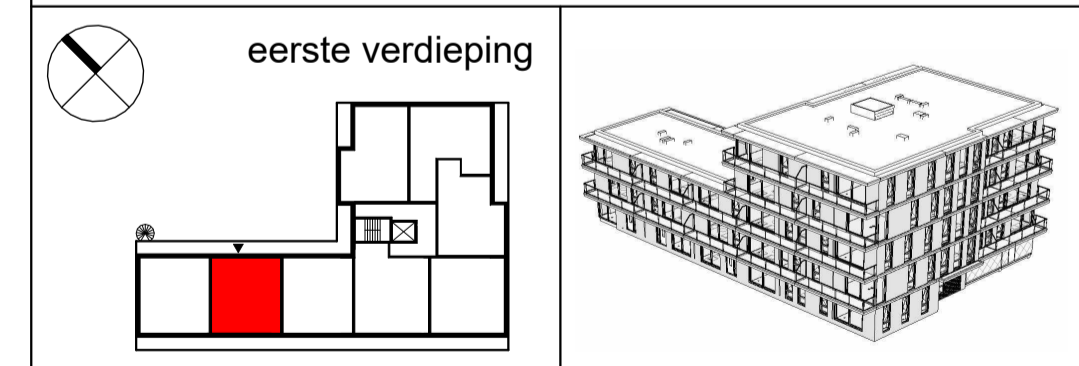
Maatvoering is indicatief en exclusief wand-, plafond-, en vloerafwerking. Leidingen, kanalenverloop en Elektra conform opgave installateur. Aantallen en plaats aansluitpunten/schakelaars indicatief. Installaties worden conform opgave installateur uitgevoerd.



JURY!
architecture . urbanism . design

Stationsplein 45
3013 AK Rotterdam

t +31 (0) 6 8366 5575
@ office@juryarchitecture.com
w www.juryarchitecture.com

opdrachtgever
SDB Woning- en Utiliteitsbouw B.V.
werk
Troon, Uiverlaan 16, Maassluis

fase
verkoopstukken
datum
28 01 2025
schaal
1 : 50
formaat
A2
getekend
MS
gewijzigd

tekening

BNR07 (type B)
Verkoopplattegrond

063
BNR07

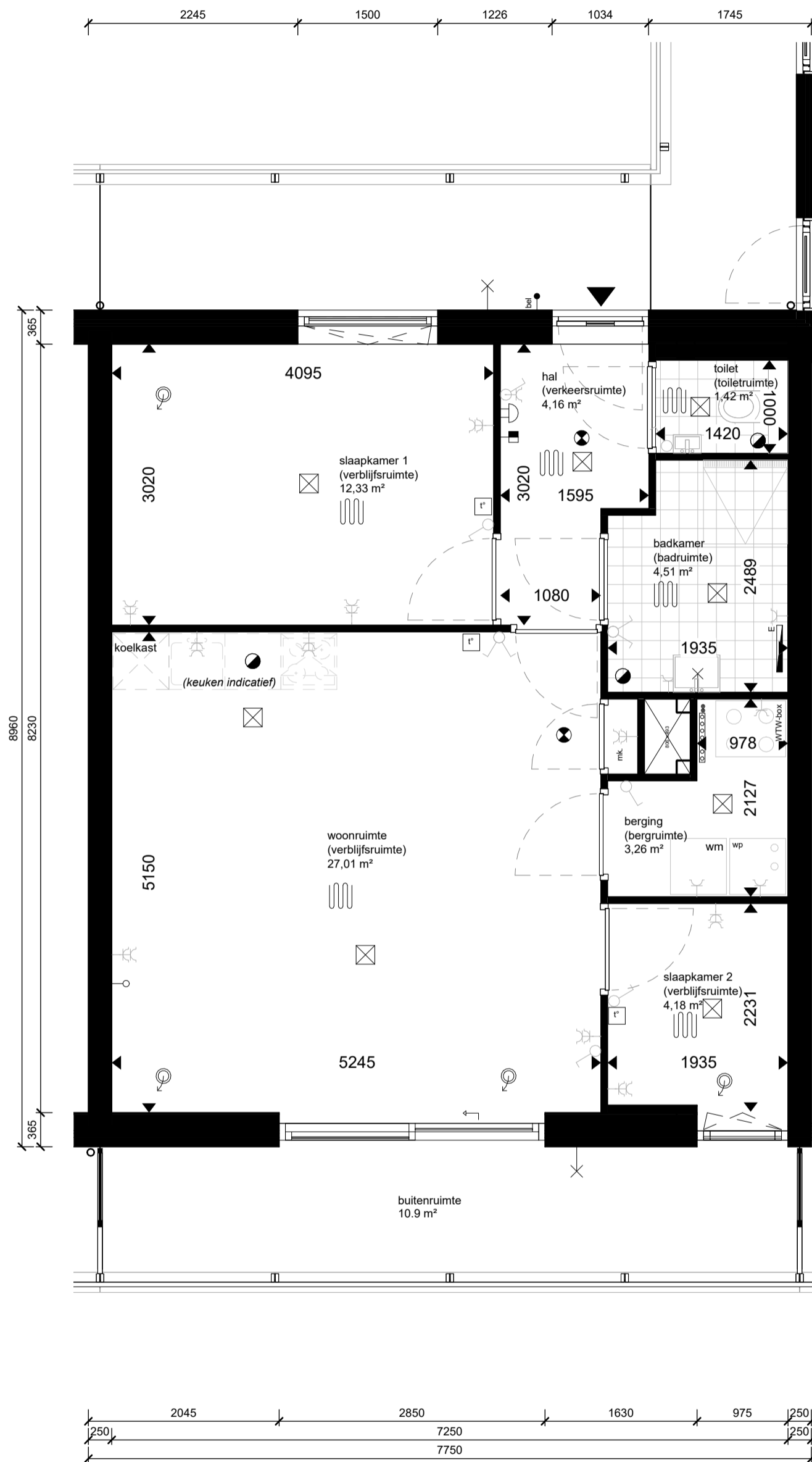

Bouwnummer 08

Defintief

renvooi			
<p>woonruimte (verblijfsruimte) 20.00 m²</p> <p>entree woning</p> <p>rookmelders cf. NEN-2555</p> <p>mechanische luchtvoer, debiet cf. opgave rapportage</p> <p>mechanische luchttoevoer, debiet cf. opgave rapportage</p> <p>loze leiding (bijv. data)</p> <p>thermostaat</p> <p>wandschakelaar</p> <p>dubbelpolige wandschakelaar</p> <p>wisselschakelaar</p> <p>dubbele wandcontactdoos (geaard)</p> <p>lichtpunt plafond (excl. armatuur)</p> <p>wandaansluiting verlichting (incl. armatuur)</p> <p>deurbel</p> <p>schel</p> <p>video intercom</p> <p>elektrische radiator</p>	<p>omschrijving ruimtetype</p> <p>Gebruiksoppervlak cf. NEN-2580</p>	<p>koelkast</p> <p>wm</p> <p>WM-box</p> <p>mk.</p> <p>hwa</p> <p>wp</p> <p>3</p>	<p>opstelplaats koelkast</p> <p>opstelplaats wasmachine</p> <p>kruipluik</p> <p>meterkast</p> <p>hemelwaterafvoer</p> <p>vloerverwarming</p> <p>verdeel-unit</p> <p>unit balansventilatie</p> <p>warmtepomp</p> <p>3-standen schakelaar</p>

Maatvoering is indicatief en exclusief wand-, plafond-, en vloerafwerking. Leidingen, kanalenverloop en Elektra conform opgave installateur. Aantallen en plaats aansluitpunten/schakelaars indicatief. Installaties worden conform opgave installateur uitgevoerd.

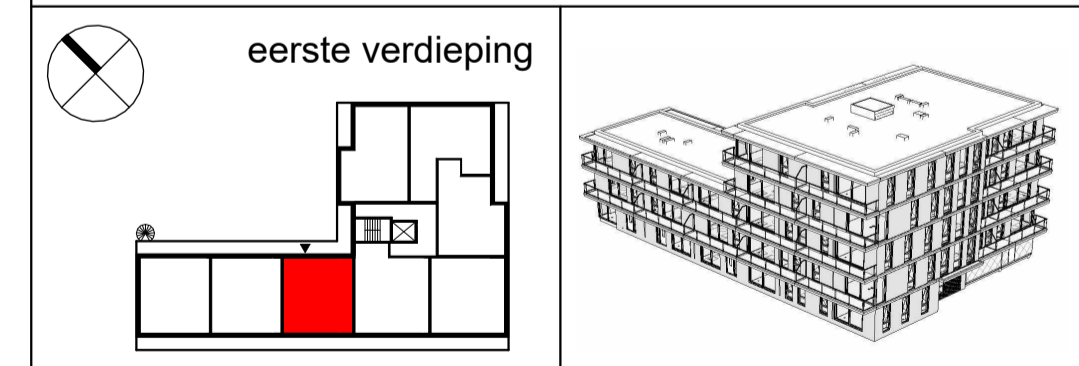

troon

JURY!

architecture . urbanism . design

Stationsplein 45
3013 AK Rotterdam

t +31 (0) 6 8366 5575
@ office@juryarchitecture.com
w www.juryarchitecture.com

opdrachtgever
SDB Woning- en
Utiliteitsbouw B.V.
werk
Troon, Uiverlaan 16,
Maassluis

fase
verkoopstukken
datum
28 01 2025
schaal
1 : 50
formaat
A2
getekend
MS
gewijzigd

tekening

BNR08 (type B)
Verkoopplattegrond

063
BNR08

Bouwnummer 09

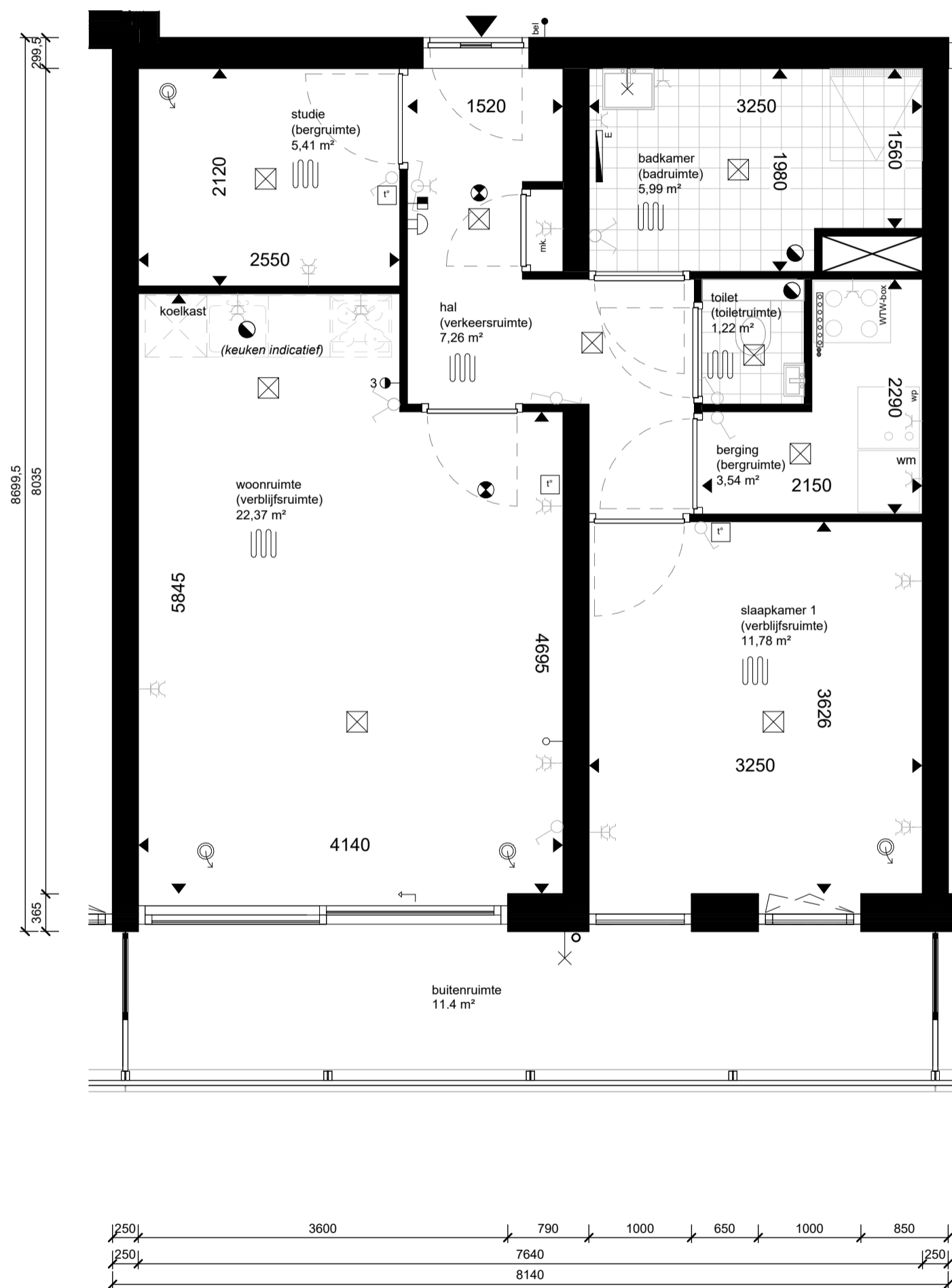

Defintief

renvooi			
<p>woonruimte (verblijfsruimte) 20.00 m²</p> <p>entree woning</p> <p>rookmelders cf. NEN-2555</p> <p>mechanische luchtvoerver, debiet cf. opgave rapportage</p> <p>mechanische luchtvoerver, debiet cf. opgave rapportage</p> <p>loze leiding (bijv. data)</p> <p>thermostaat</p> <p>wandschakelaar</p> <p>dubbelpolige wandschakelaar</p> <p>wisselschakelaar</p> <p>dubbele wandcontactdoos (geaard)</p> <p>lichtpunt plafond (excl. armatuur)</p> <p>wandaansluiting verlichting (incl. armatuur)</p> <p>deurbel</p> <p>schel</p> <p>video intercom</p> <p>elektrische radiator</p>	<p>omschrijving ruimtetype</p> <p>Gebruiksoppervlak cf. NEN-2580</p>	<p>koelkast</p> <p>wm</p> <p>WM</p> <p>mk.</p> <p>hwa</p> <p>WTW-box</p> <p>wp</p>	<p>opstelplaats koelkast</p> <p>opstelplaats wasmachine</p> <p>kruipluik</p> <p>meterkast</p> <p>hemelwaterafvoer</p> <p>vloerverwarming</p> <p>verdeel-unit</p> <p>unit balansventilatie</p> <p>warmtepomp</p> <p>3-standen schakelaar</p>

Maatvoering is indicatief en exclusief wand-, plafond-, en vloerafwerking. Leidingen, kanalenverloop en Elektra conform opgave installateur. Aantallen en plaats aansluitpunten/schakelaars indicatief. Installaties worden conform opgave installateur uitgevoerd.

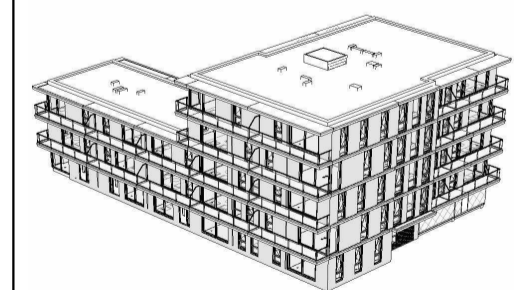
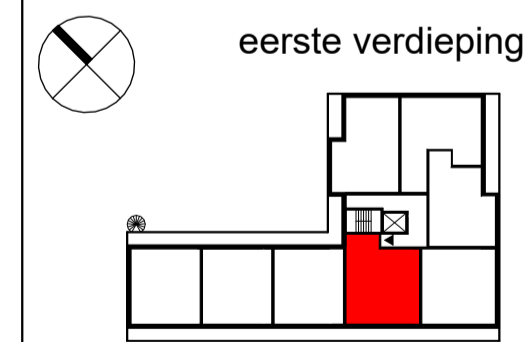

troon



JURY!

architecture . urbanism . design

Stationsplein 45
3013 AK Rotterdam

t +31 (0) 6 8366 5575
@ office@juryarchitecture.com
w www.juryarchitecture.com

opdrachtgever
SDB Woning- en
Utiliteitsbouw B.V.
werk
Troon, Uiverlaan 16,
Maassluis

fase
verkoopstukken
datum
28 01 2025
schaal
1 : 50
formaat
A2
getekend
MS
gewijzigd

tekening

BNR09 (type C)
Verkoopplattegrond

063
BNR09

Bouwnummer 10

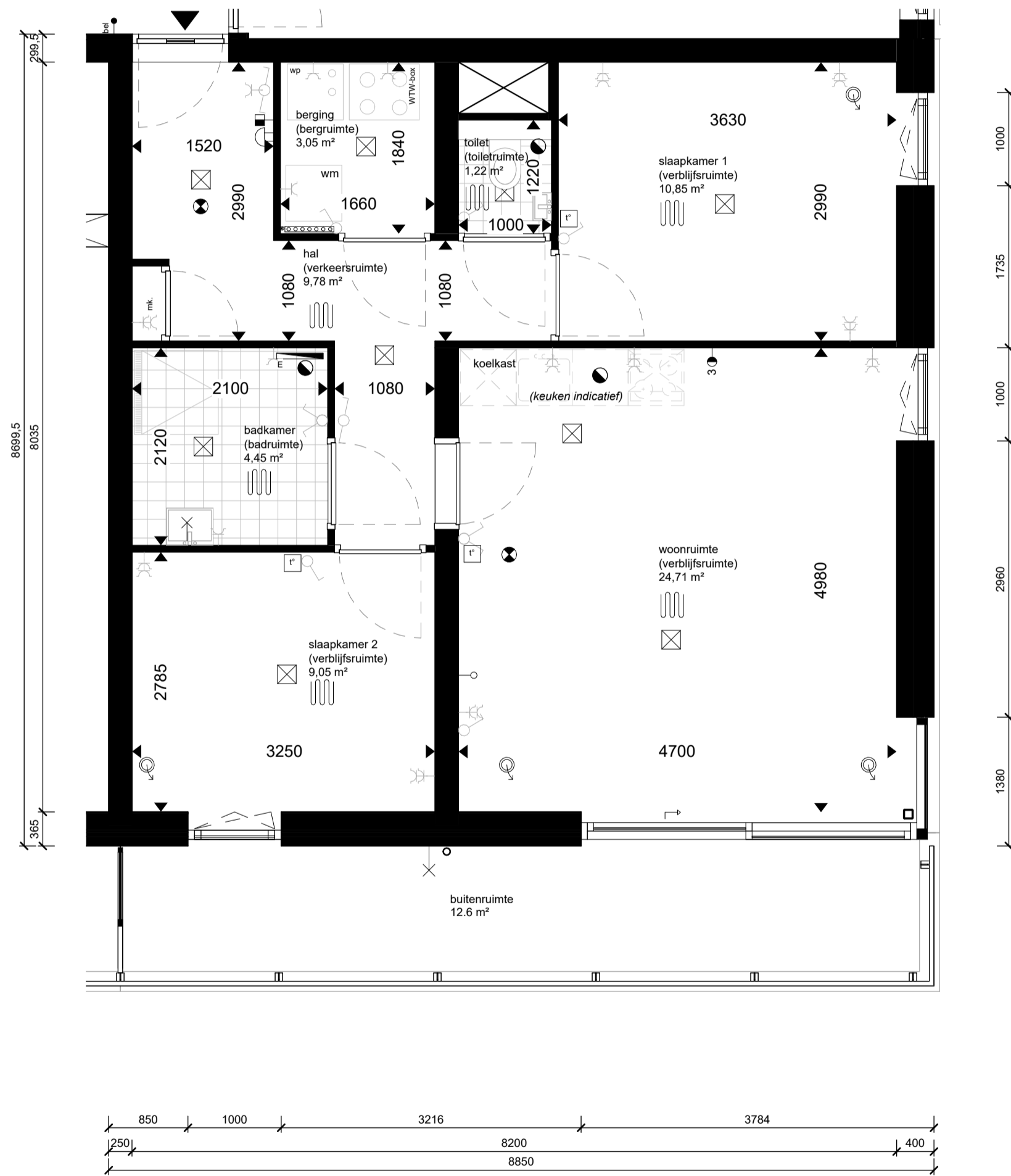

Defintief

renvooi			
<p>woonruimte (verblijfsruimte) 20.00 m²</p> <p>entree woning</p> <p>rookmelders cf. NEN-2555</p> <p>mechanische luchtvoer, debiet cf. opgave rapportage</p> <p>mechanische luchttoevoer, debiet cf. opgave rapportage</p> <p>loze leiding (bijv. data)</p> <p>thermostaat</p> <p>wandschakelaar</p> <p>dubbelpolige wandschakelaar</p> <p>wisselschakelaar</p> <p>dubbele wandcontactdoos (geaard)</p> <p>lichtpunt plafond (excl. armatuur)</p> <p>wandaansluiting verlichting (incl. armatuur)</p> <p>deurbel</p> <p>schel</p> <p>video intercom</p> <p>elektrische radiator</p>	<p>omschrijving ruimtetype</p> <p>Gebruiksoppervlakte cf. NEN-2580</p>	<p>koelkast</p> <p>wm</p> <p>WTW-box</p> <p>mk.</p> <p>hwa</p> <p>wp</p> <p>3</p>	<p>opstelplaats koelkast</p> <p>opstelplaats wasmachine</p> <p>kruipluik</p> <p>meterkast</p> <p>hemelwaterafvoer</p> <p>vloerverwarming</p> <p>verdeel-unit</p> <p>unit balansventilatie</p> <p>warmtepomp</p> <p>3-standen schakelaar</p>

Maatvoering is indicatief en exclusief wand-, plafond-, en vloerafwerking. Leidingen, kanalenverloop en Elektra conform opgave installateur. Aantallen en plaats aansluitpunten/schakelaars indicatief. Installaties worden conform opgave installateur uitgevoerd.

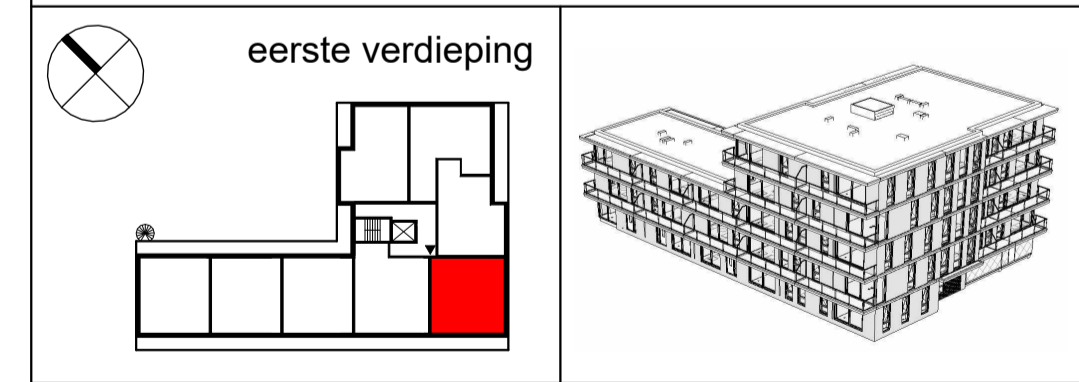

troon

JURY!

architecture . urbanism . design

Stationsplein 45
3013 AK Rotterdam

t +31 (0) 6 8366 5575
@ office@juryarchitecture.com
w www.juryarchitecture.com

opdrachtgever
SDB Woning- en Utiliteitsbouw B.V.

werk
Troon, Uiverlaan 16, Maassluis

fase
verkoopstukken

datum
28 01 2025

schaal
1 : 50

formaat
A2

getekend
MS

gewijzigd

tekening

BNR10 (type D)
Verkoopplattegrond

063
BNR10

Bouwnummer 11

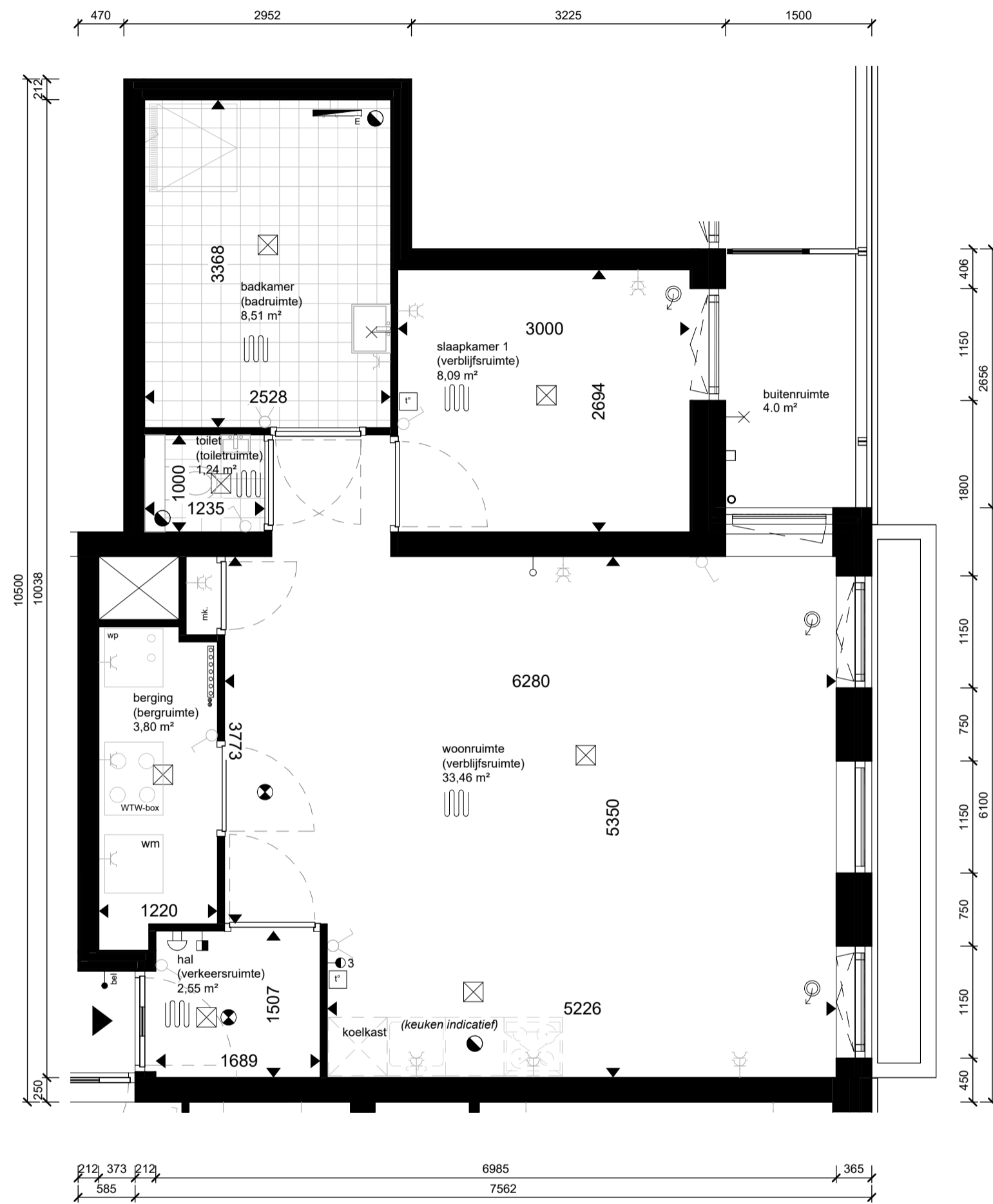

Defintief

renvooi			
woonruimte (verblijfsruimte) 20.00 m ²	omschrijving ruimtetype Gebruiksoppervlak cf. NEN-2580	koelkast	opstelplaats koelkast
entree woning	rookmelders cf. NEN-2555	wm	opstelplaats wasmachine
mechanische luchtvoer, debiet cf. opgave rapportage	mechanische luchttoevoer, debiet cf. opgave rapportage		kruipluik
loze leiding (bijv. data)	thermostaat	mk.	meterkast
wandschakelaar	dubbelpolige wandschakelaar	hwa	hemelwaterafvoer
wisselschakelaar	dubbele wandcontactdoos (geaard)		vloerverwarming
lichtpunt plafond (excl. armatuur)	wandaansluiting verlichting (incl. armatuur)		verdeel-unit
deurbel	schel	WTW-box	unit balansventilatie
video intercom	elektrische radiator	wp	warmtepomp
			3-standen schakelaar

Maatvoering is indicatief en exclusief wand-, plafond-, en vloerwerking. Leidingen, kanalenverloop en Elektra conform opgave installateur. Aantallen en plaats aansluitpunten/schakelaars indicatief. Installaties worden conform opgave installateur uitgevoerd.

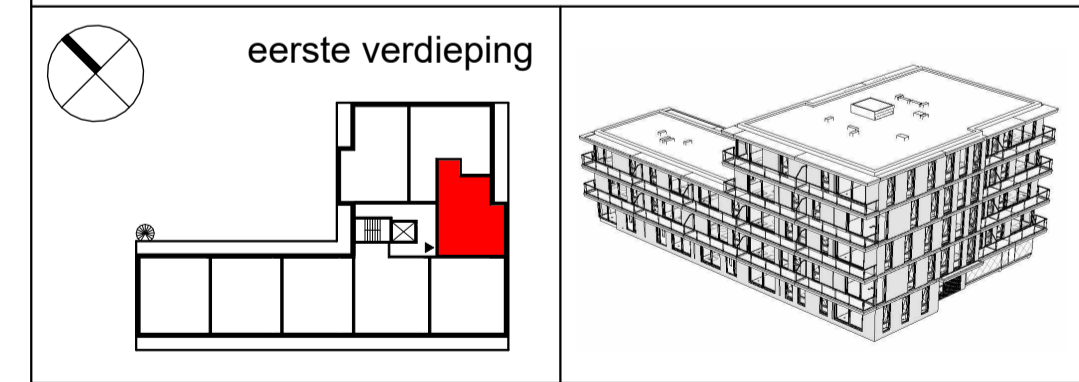





JURY!

architecture . urbanism . design

Stationsplein 45
3013 AK Rotterdam

t +31 (0) 6 8366 5575
@ office@juryarchitecture.com
w www.juryarchitecture.com

opdrachtgever
SDB Woning- en
Utiliteitsbouw B.V.
werk
Troon, Uiverlaan 16,
Maassluis

fase
verkoopstukken
datum
28 01 2025
schaal
1 : 50
formaat
A2
getekend
MS
gewijzigd

tekening

BNR11 (type F)
Verkoopplattegrond

063
BNR11



Bouwnummer 12

Defintief

renvooi			
<p>woonruimte (verblijfsruimte) 20.00 m²</p> <p>entree woning</p> <p>rookmelders cf. NEN-2555</p> <p>mechanische luchtvoer, debiet cf. opgave rapportage</p> <p>mechanische luchttoevoer, debiet cf. opgave rapportage</p> <p>loze leiding (bijv. data)</p> <p>thermostaat</p> <p>wandschakelaar</p> <p>dubbelpolige wandschakelaar</p> <p>wisselschakelaar</p> <p>dubbele wandcontactdoos (geaard)</p> <p>lichtpunt plafond (excl. armatuur)</p> <p>wandaansluiting verlichting (incl. armatuur)</p> <p>deurbel</p> <p>schel</p> <p>video intercom</p> <p>elektrische radiator</p>	<p>omschrijving ruimtetype Gebruiksoppervlakt cf. NEN-2580</p>	<p>koelkast</p> <p>wm</p> <p>kruipluik</p> <p>mk.</p> <p>hwa</p> <p>verdeel-unit</p> <p>WTW-box</p> <p>wp</p>	<p>opstelplaats koelkast</p> <p>opstelplaats wasmachine</p> <p>meterkast</p> <p>hemelwaterafvoer</p> <p>vloerverwarming</p> <p>unit balansventilatie</p> <p>warmtepomp</p> <p>3-standen schakelaar</p>

Maatvoering is indicatief en exclusief wand-, plafond-, en vloerafwerking. Leidingen, kanalenverloop en Elektra conform opgave installateur. Aantallen en plaats aansluitpunten/schakelaars indicatief. Installaties worden conform opgave installateur uitgevoerd.

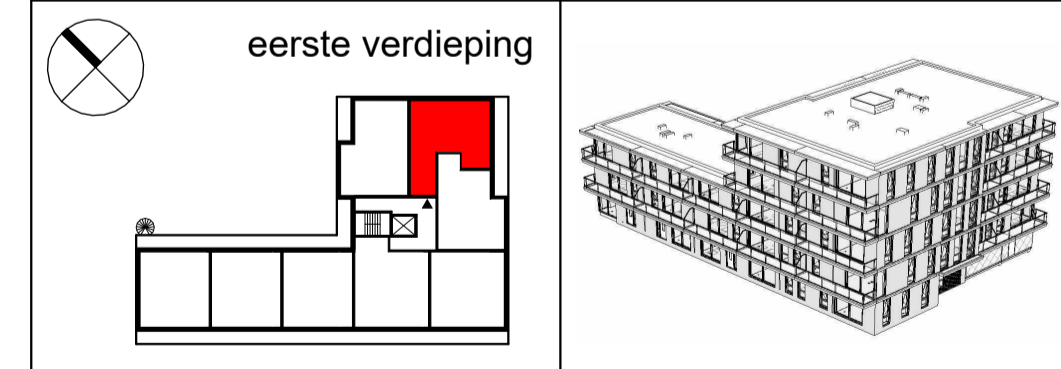



Stationsplein 45
3013 AK Rotterdam
t +31 (0) 6 8366 5575
@ office@juryarchitecture.com
w www.juryarchitecture.com

opdrachtgever
SDB Woning- en Utiliteitsbouw B.V.
werk
Troon, Uiverlaan 16, Maassluis

fase
verkoopstukken
datum
28 01 2025
schaal
1 : 50
formaat
A2
getekend
MS
gewijzigd

tekening
BNR12 (type G)
Verkoopplattegrond

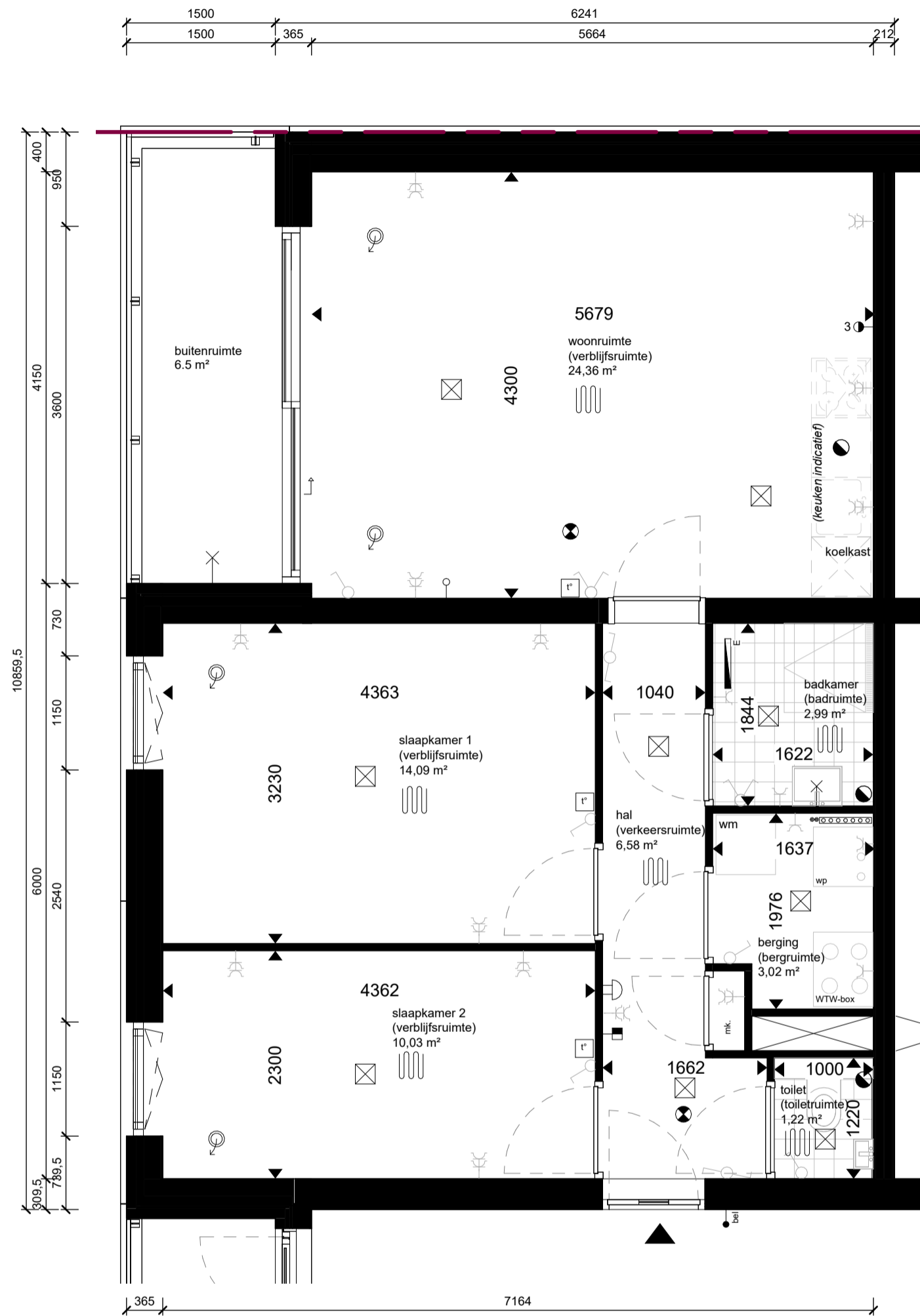
063
BNR12



Bouwnummer 13

Defintief

renvooi			
<p>woonruimte (verblijfsruimte) 20.00 m²</p> <p>entree woning</p> <p>rookmelders cf. NEN-2555</p> <p>mechanische luchtvoer, debiet cf. opgave rapportage</p> <p>mechanische luchttoevoer, debiet cf. opgave rapportage</p> <p>loze leiding (bijv. data)</p> <p>thermostaat</p> <p>wandschakelaar</p> <p>dubbelpolige wandschakelaar</p> <p>wisselschakelaar</p> <p>dubbele wandcontactdoos (geaard)</p> <p>lichtpunt plafond (excl. armatuur)</p> <p>wandaansluiting verlichting (incl. armatuur)</p> <p>deurbel</p> <p>schel</p> <p>video intercom</p> <p>elektrische radiator</p>	<p>omschrijving ruimtetype</p> <p>Gebruiksoppervlakte cf. NEN-2580</p>	<p>koelkast</p> <p>wm</p> <p>WM</p> <p>mk.</p> <p>hwa</p> <p>WTW-box</p> <p>wp</p>	<p>opstelplaats koelkast</p> <p>opstelplaats wasmachine</p> <p>kruipluik</p> <p>meterkast</p> <p>hemelwaterafvoer</p> <p>vloerverwarming</p> <p>verdeel-unit</p> <p>unit balansventilatie</p> <p>warmtepomp</p> <p>3-standen schakelaar</p>

Maatvoering is indicatief en exclusief wand-, plafond-, en vloerafwerking. Leidingen, kanalenverloop en Elektra conform opgave installateur. Aantallen en plaats aansluitpunten/schakelaars indicatief. Installaties worden conform opgave installateur uitgevoerd.

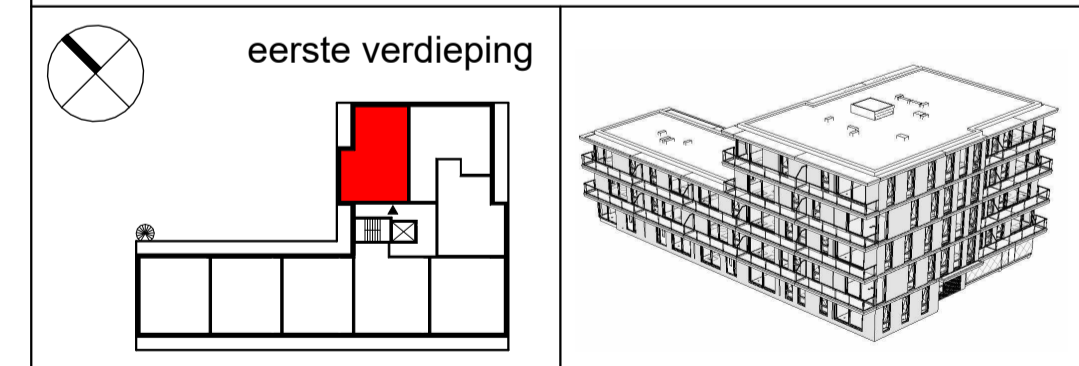

JURY!

architecture . urbanism . design

Stationsplein 45
3013 AK Rotterdam

t +31 (0) 6 8366 5575
@ office@juryarchitecture.com
w www.juryarchitecture.com

opdrachtgever
SDB Woning- en Utiliteitsbouw B.V.
werk
Troon, Uiverlaan 16, Maassluis

fase
verkoopstukken
datum
28 01 2025
schaal
1 : 50
formaat
A2
getekend
MS
gewijzigd

tekening

BNR13 (type H)
Verkoopplattegrond

063
BNR13



Bouwnummer 14

Defintief

renvooi			
<ul style="list-style-type: none"> woonruimte (verblijfsruimte) 20.00 m² entree woning rookmelders cf. NEN-2555 mechanische luchtvoer, debiet cf. opgave rapportage mechanische luchttoevoer, debiet cf. opgave rapportage loze leiding (bijv. data) thermostaat wandschakelaar dubbelpolige wandschakelaar wisselschakelaar dubbele wandcontactdoos (geaard) lichtpunt plafond (excl. armatuur) wandaansluiting verlichting (incl. armatuur) deurbel schel video intercom elektrische radiator 	<ul style="list-style-type: none"> omschrijving ruimtetype Gebruiksoppervlak cf. NEN-2580 	<ul style="list-style-type: none"> koelkast wm WM mk. hwa WP WTW-box wp 3 	<ul style="list-style-type: none"> opstelplaats koelkast opstelplaats wasmachine kruipluik meterkast hemelwaterafvoer vloerverwarming verdeel-unit unit balansventilatie warmtepomp 3-standen schakelaar

Maatvoering is indicatief en exclusief wand-, plafond-, en vloerafwerking. Leidingen, kanalenverloop en Elektra conform opgave installateur. Aantallen en plaats aansluitpunten/schakelaars indicatief. Installaties worden conform opgave installateur uitgevoerd.

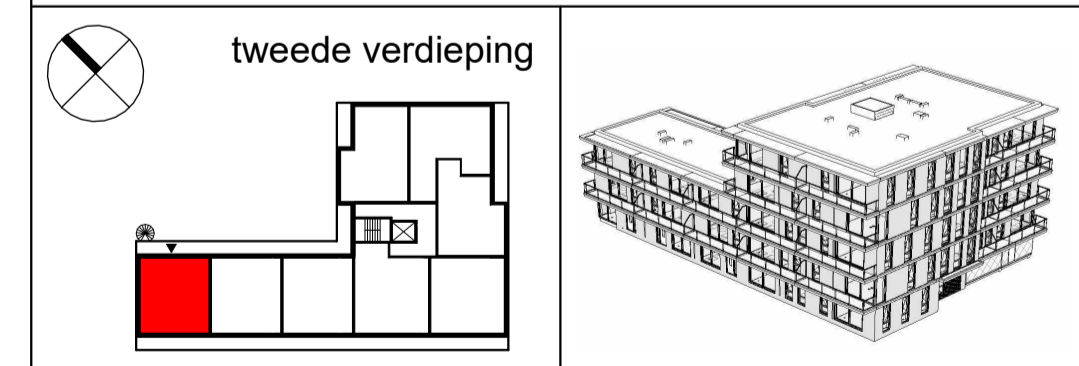

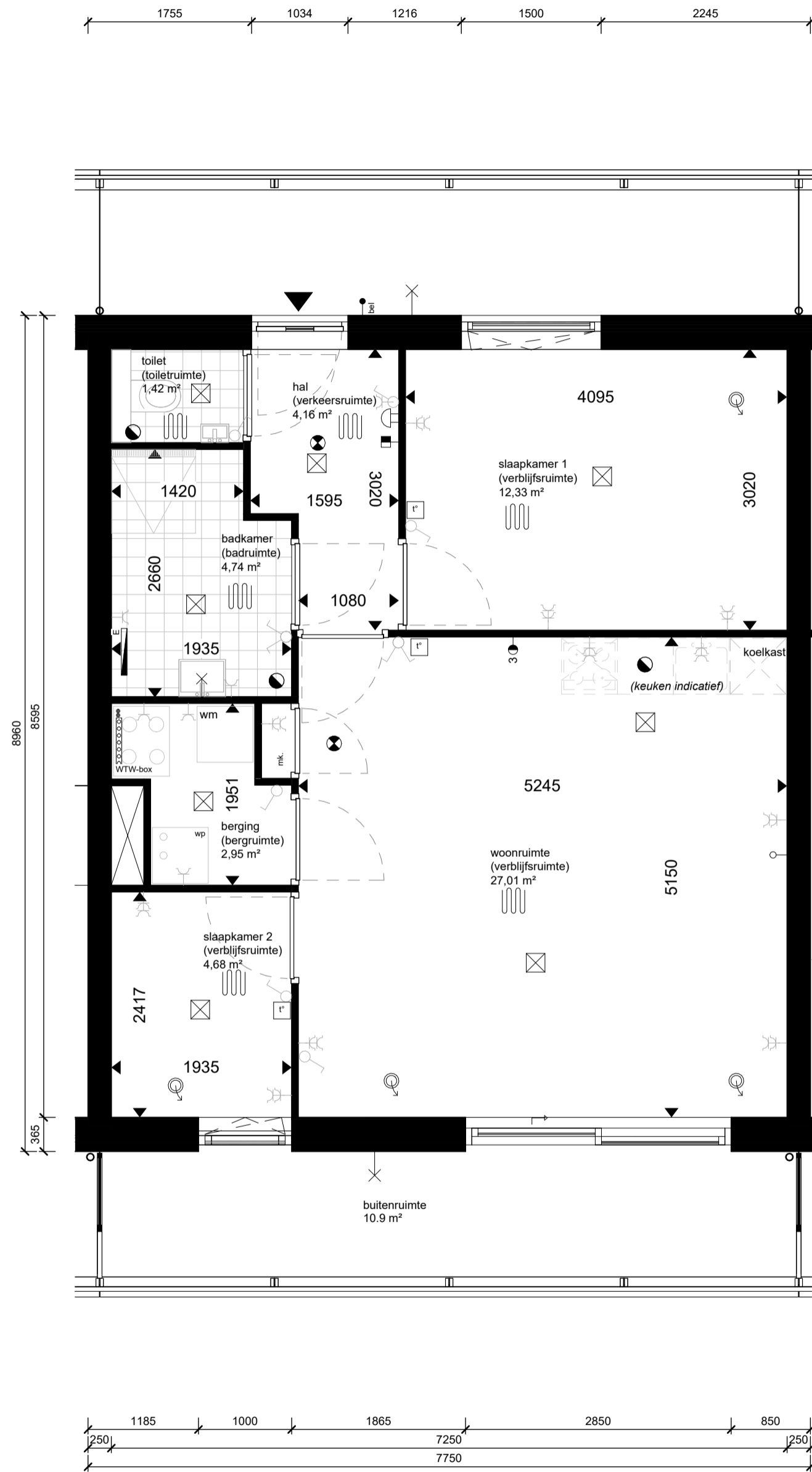

Bouwnummer 15

Defintief

renvooi			
<p>woonruimte (verblijfsruimte) 20.00 m²</p> <p>entree woning</p> <p>rookmelders cf. NEN-2555</p> <p>mechanische luchtvoerver, debiet cf. opgave rapportage</p> <p>mechanische luchttoevoer, debiet cf. opgave rapportage</p> <p>loze leiding (bijv. data)</p> <p>thermostaat</p> <p>wandschakelaar</p> <p>dubbelpolige wandschakelaar</p> <p>wisselschakelaar</p> <p>dubbele wandcontactdoos (geaard)</p> <p>lichtpunt plafond (excl. armatuur)</p> <p>wandaansluiting verlichting (incl. armatuur)</p> <p>deurbel</p> <p>schel</p> <p>video intercom</p> <p>elektrische radiator</p>	<p>omschrijving ruimtetype</p> <p>Gebruiksoppervlakte cf. NEN-2580</p>	<p>koelkast</p> <p>wm</p> <p>WTW-box</p> <p>wp</p>	<p>opstelplaats koelkast</p> <p>opstelplaats wasmachine</p> <p>kruipluik</p> <p>meterkast</p> <p>hemelwaterafvoer</p> <p>vloerverwarming</p> <p>verdeel-unit</p> <p>unit balansventilatie</p> <p>warmtepomp</p> <p>3-standen schakelaar</p>

Maatvoering is indicatief en exclusief wand-, plafond-, en vloerafwerking. Leidingen, kanalenverloop en Elektra conform opgave installateur. Aantallen en plaats aansluitpunten/schakelaars indicatief. Installaties worden conform opgave installateur uitgevoerd.

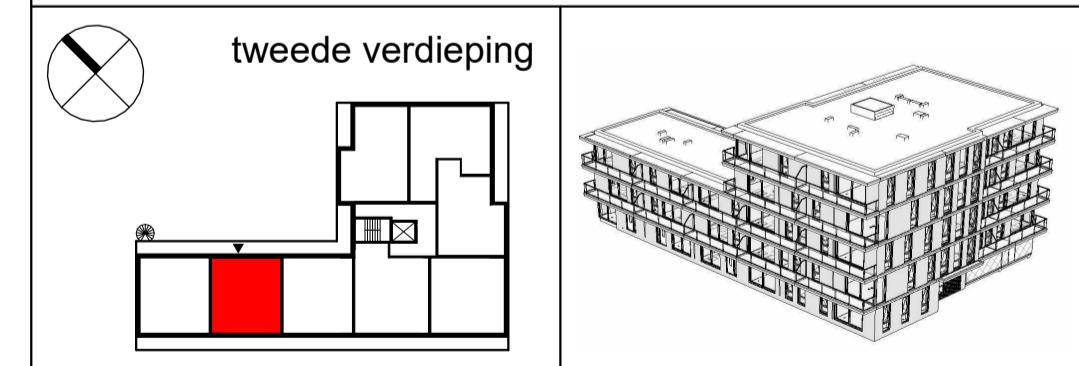

JURY!
architecture . urbanism . design

Stationsplein 45
3013 AK Rotterdam

t +31 (0) 6 8366 5575
@ office@juryarchitecture.com
w www.juryarchitecture.com

opdrachtgever
SDB Woning- en Utiliteitsbouw B.V.
werk
Troon, Uiverlaan 16, Maassluis

fase
verkoopstukken
datum
28 01 2025
schaal
1 : 50
formaat
A2
getekend
MS
gewijzigd

tekening

BNR15 (type B)
Verkoopplattegrond

063
BNR15

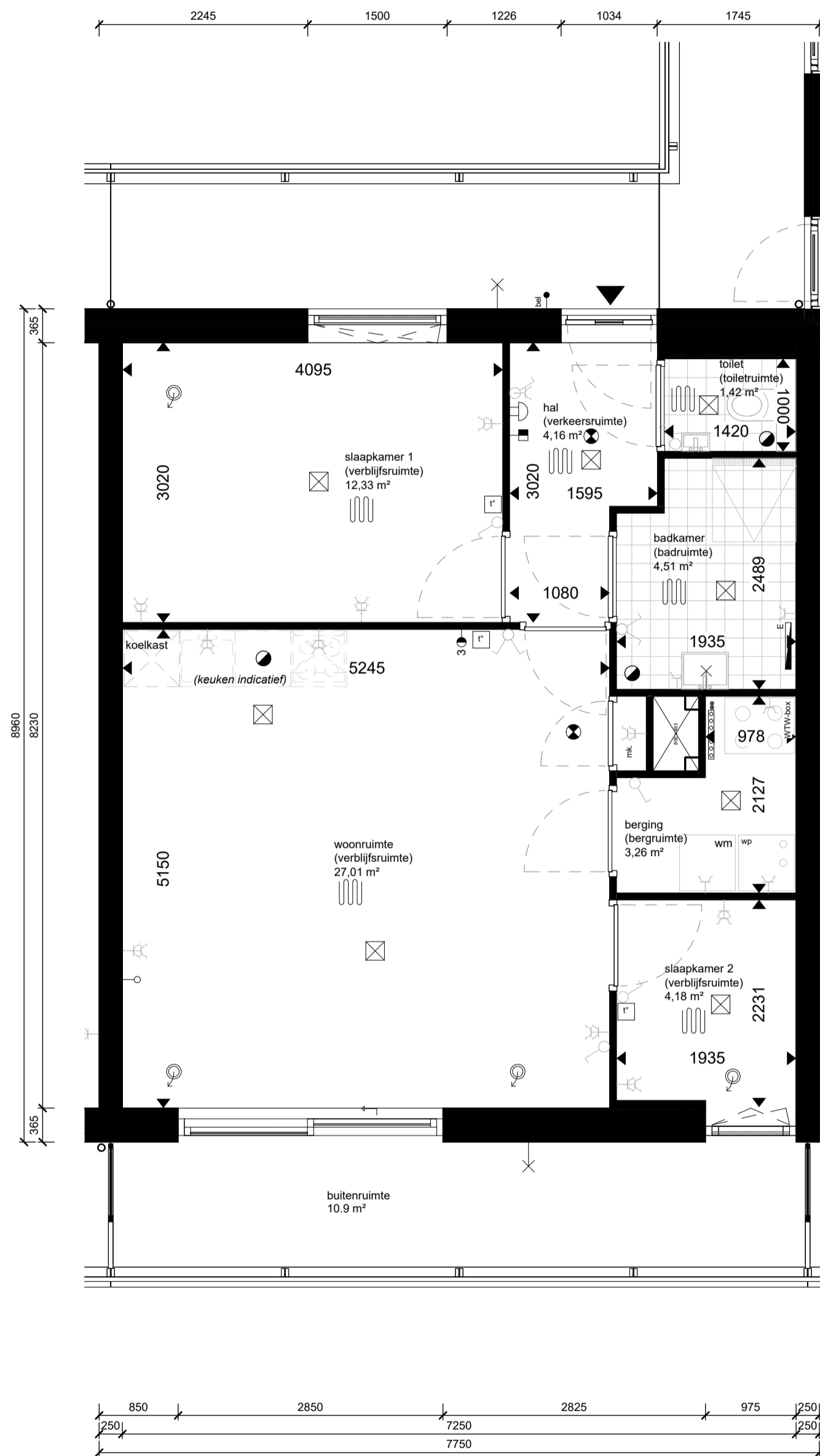

Bouwnummer 16

Defintief

renvooi			
<p>woonruimte (verblijfsruimte) 20.00 m²</p> <p>entree woning</p> <p>rookmelders cf. NEN-2555</p> <p>mechanische luchtvoerver, debiet cf. opgave rapportage</p> <p>mechanische luchttoevoer, debiet cf. opgave rapportage</p> <p>loze leiding (bijv. data)</p> <p>thermostaat</p> <p>wandschakelaar</p> <p>dubbelpolige wandschakelaar</p> <p>wisselschakelaar</p> <p>dubbele wandcontactdoos (geaard)</p> <p>lichtpunt plafond (excl. armatuur)</p> <p>wandaansluiting verlichting (incl. armatuur)</p> <p>deurbel</p> <p>schel</p> <p>video intercom</p> <p>elektrische radiator</p>	<p>omschrijving ruimtetype</p> <p>Gebruiksoppervlak cf. NEN-2580</p>	<p>koelkast</p> <p>wm</p> <p>kruipluik</p> <p>mk.</p> <p>hwa</p> <p>verdeel-unit</p> <p>WTW-box</p> <p>wp</p> <p>3-standen schakelaar</p>	<p>opstelplaats koelkast</p> <p>opstelplaats wasmachine</p> <p>kruipluik</p> <p>meterkast</p> <p>hemelwaterafvoer</p> <p>vloerverwarming</p> <p>unit balansventilatie</p> <p>warmtepomp</p> <p>3-standen schakelaar</p>

Maatvoering is indicatief en exclusief wand-, plafond-, en vloerafwerking. Leidingen, kanalenverloop en Elektra conform opgave installateur. Aantallen en plaats aansluitpunten/schakelaars indicatief. Installaties worden conform opgave installateur uitgevoerd.

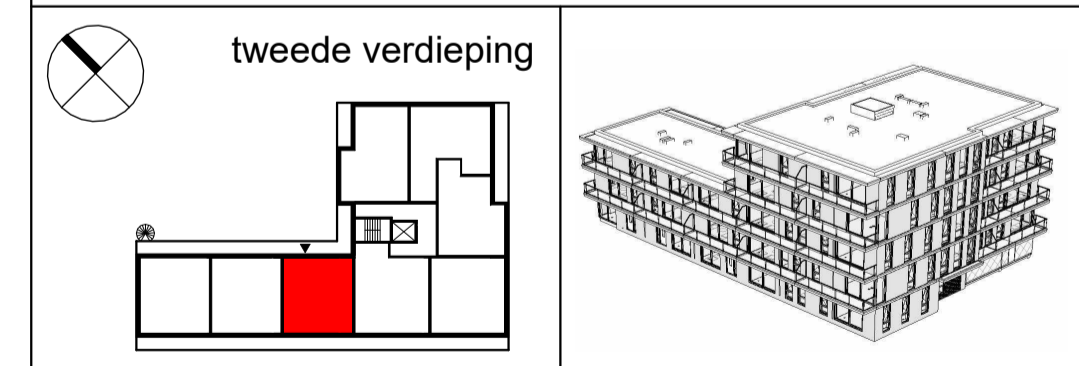

JURY!

architecture . urbanism . design

Stationsplein 45
3013 AK Rotterdam

t +31 (0) 6 8366 5575
@ office@juryarchitecture.com
w www.juryarchitecture.com

opdrachtgever
SDB Woning- en Utiliteitsbouw B.V.
werk
Troon, Uiverlaan 16, Maassluis

fase
verkoopstukken
datum
28 01 2025
schaal
1 : 50
formaat
A2
getekend
MS
gewijzigd

tekening

BNR16 (type B)
Verkoopplattegrond

063
BNR16

Bouwnummer 17

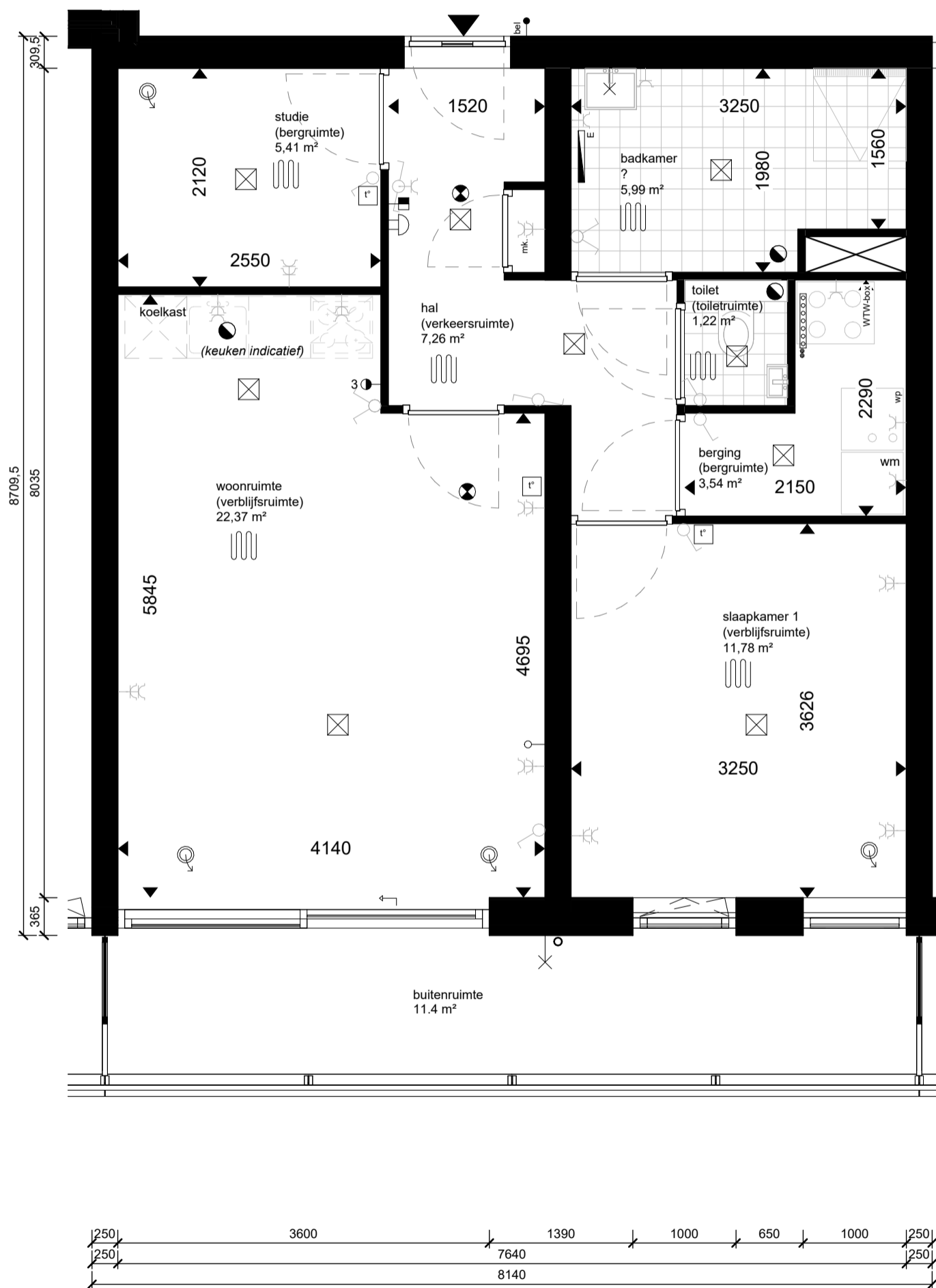

Defintief

renvooi			
<p>woonruimte (verblijfsruimte) 20.00 m²</p> <p>entree woning</p> <p>rookmelders cf. NEN-2555</p> <p>mechanische luchtvoerver, debiet cf. opgave rapportage</p> <p>mechanische luchttoevoer, debiet cf. opgave rapportage</p> <p>loze leiding (bijv. data)</p> <p>thermostaat</p> <p>wandschakelaar</p> <p>dubbelpolige wandschakelaar</p> <p>wisselschakelaar</p> <p>dubbele wandcontactdoos (geaard)</p> <p>lichtpunt plafond (excl. armatuur)</p> <p>wandaansluiting verlichting (incl. armatuur)</p> <p>deurbel</p> <p>schel</p> <p>video intercom</p> <p>elektrische radiator</p>	<p>omschrijving ruimtetype</p> <p>Gebruiksoppervlak cf. NEN-2580</p>	<p>koelkast</p> <p>wm</p> <p>WTW-box</p> <p>mk.</p> <p>hwa</p> <p>wp</p>	<p>opstelplaats koelkast</p> <p>opstelplaats wasmachine</p> <p>kruipluik</p> <p>meterkast</p> <p>hemelwaterafvoer</p> <p>vloerverwarming</p> <p>verdeel-unit</p> <p>unit balansventilatie</p> <p>warmtepomp</p> <p>3-standen schakelaar</p>

Maatvoering is indicatief en exclusief wand-, plafond-, en vloerafwerking. Leidingen, kanalenverloop en Elektra conform opgave installateur. Aantallen en plaats aansluitpunten/schakelaars indicatief. Installaties worden conform opgave installateur uitgevoerd.

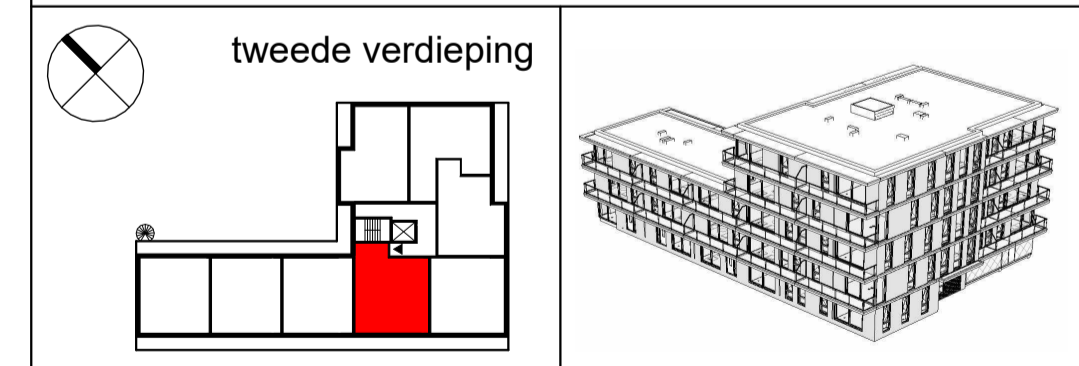

Bouwnummer 18

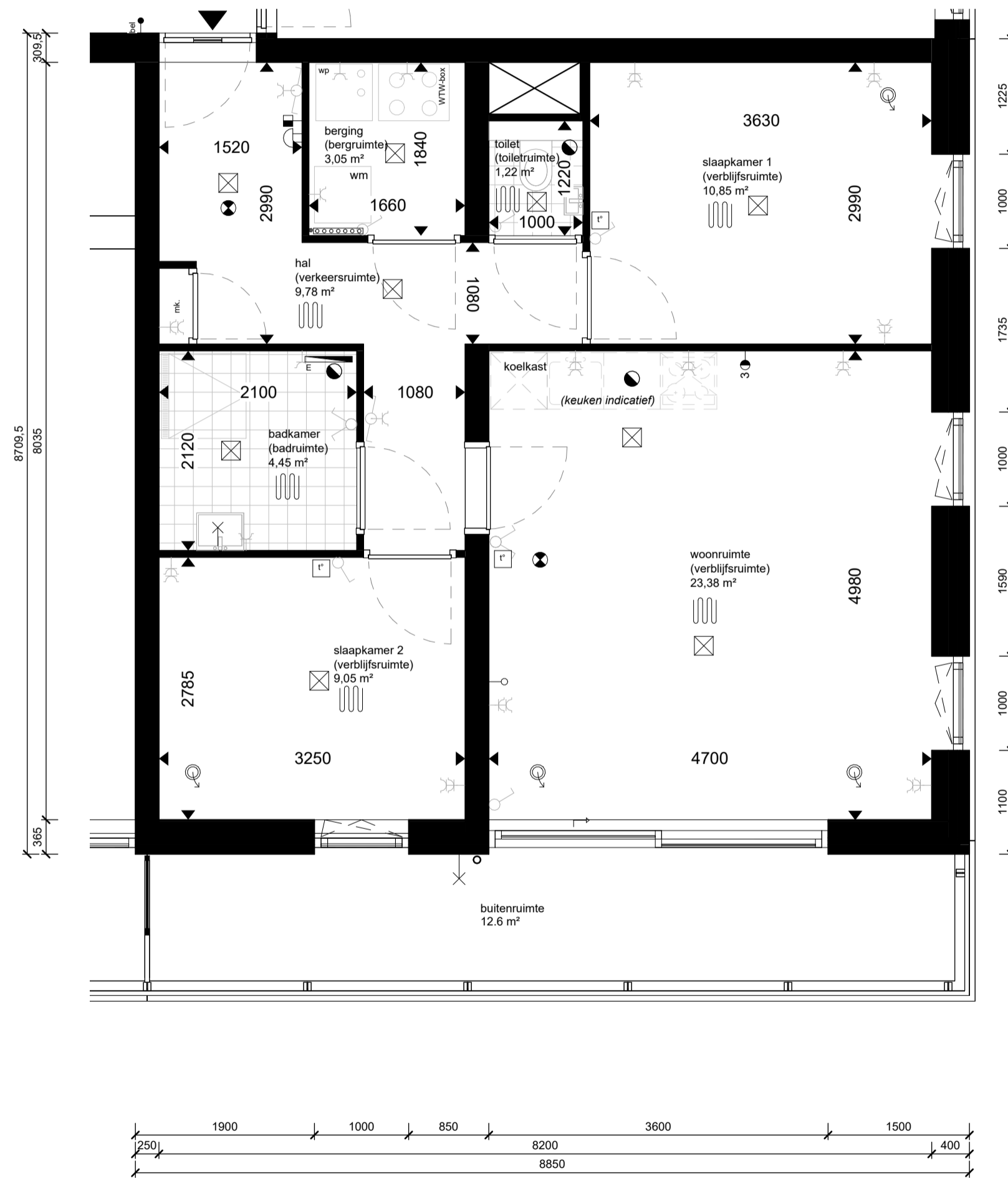

Defintief

renvooi			
<p>woonruimte (verblijfsruimte) 20.00 m²</p> <p>entree woning</p> <p>rookmelders cf. NEN-2555</p> <p>mechanische luchtvoeder, debiet cf. opgave rapportage</p> <p>mechanische luchtvoeder, debiet cf. opgave rapportage</p> <p>loze leiding (bijv. data)</p> <p>thermostaat</p> <p>wandschakelaar</p> <p>dubbelpolige wandschakelaar</p> <p>wisselschakelaar</p> <p>dubbele wandcontactdoos (geaard)</p> <p>lichtpunt plafond (excl. armatuur)</p> <p>wandaansluiting verlichting (incl. armatuur)</p> <p>deurbel</p> <p>schel</p> <p>video intercom</p> <p>elektrische radiator</p>	<p>omschrijving ruimtetype Gebruiksoppervlak cf. NEN-2580</p>	<p>koelkast</p> <p>wm</p> <p>WTW-box</p> <p>mk.</p> <p>hwa</p> <p>wp</p> <p>3</p>	<p>opstelplaats koelkast</p> <p>opstelplaats wasmachine</p> <p>kruipluik</p> <p>meterkast</p> <p>hemelwaterafvoer</p> <p>vloerverwarming</p> <p>verdeel-unit</p> <p>unit balansventilatie</p> <p>warmtepomp</p> <p>3-standen schakelaar</p>

Maatvoering is indicatief en exclusief wand-, plafond-, en vloerafwerking. Leidingen, kanalenverloop en Elektra conform opgave installateur. Aantallen en plaats aansluitpunten/schakelaars indicatief. Installaties worden conform opgave installateur uitgevoerd.

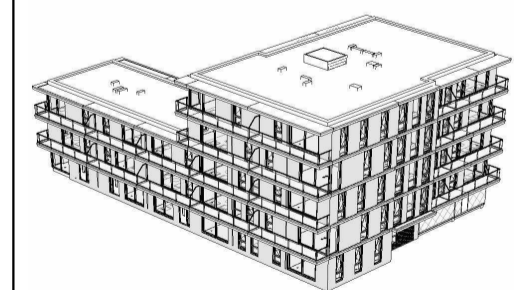
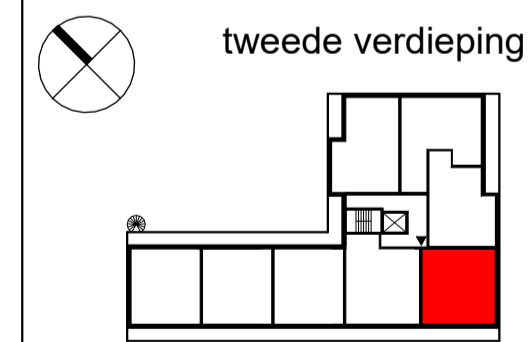

troon



JURY!

architecture . urbanism . design

Stationsplein 45
3013 AK Rotterdam

t +31 (0) 6 8366 5575
@ office@juryarchitecture.com
w www.juryarchitecture.com

opdrachtgever
SDB Woning- en
Utiliteitsbouw B.V.
werk
Troon, Uiverlaan 16,
Maassluis

fase
verkoopstukken
datum
28 01 2025
schaal
1 : 50
formaat
A2
getekend
MS
gewijzigd

tekening

BNR18 (type D)
Verkoopplattegrond

063
BNR18

Bouwnummer 19

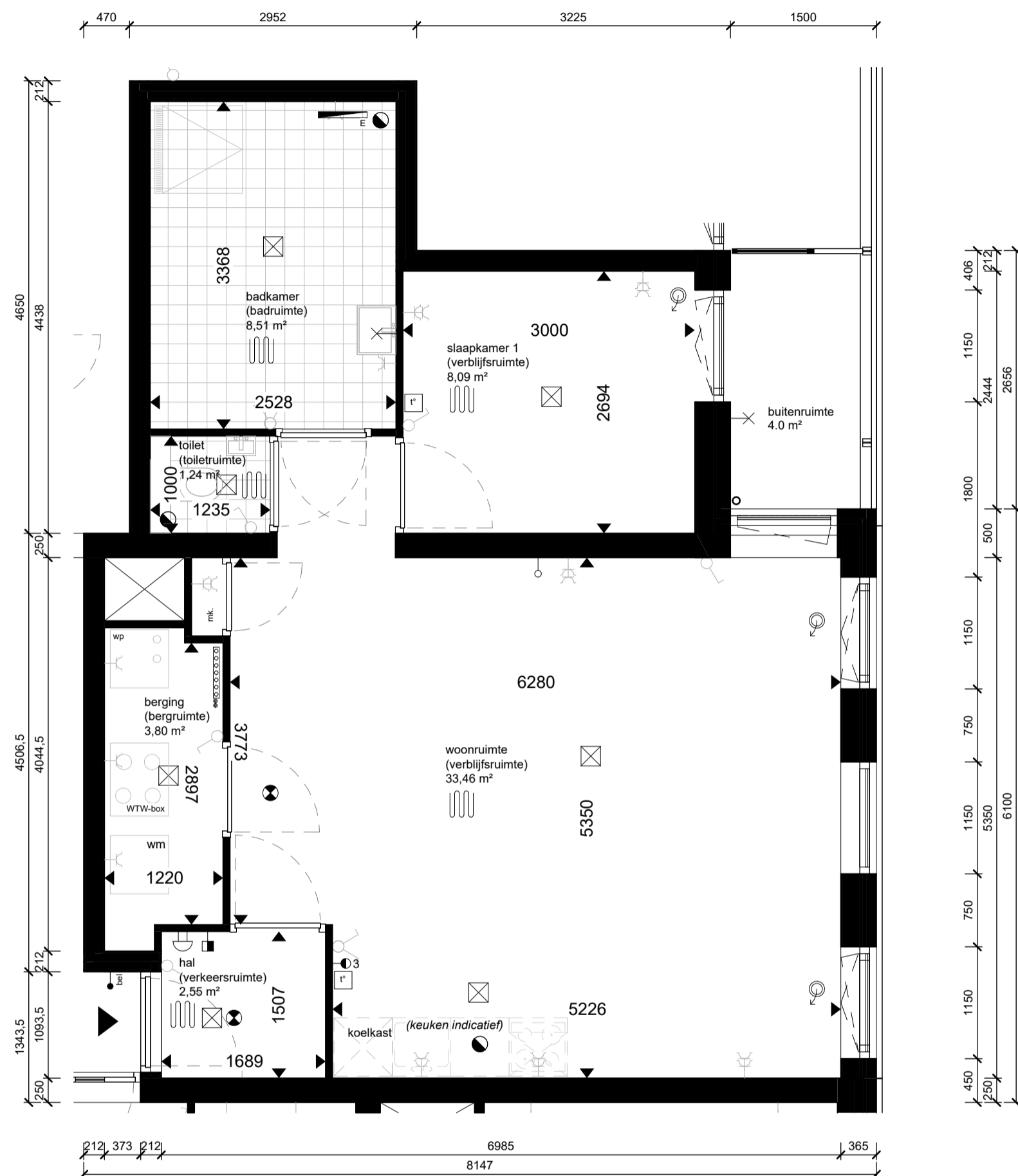

Defintief

renvooi			
<p>woonruimte (verblijfsruimte) 20.00 m²</p> <p>entree woning</p> <p>rookmelders cf. NEN-2555</p> <p>mechanische luchtvoer, debiet cf. opgave rapportage</p> <p>mechanische luchttoevoer, debiet cf. opgave rapportage</p> <p>loze leiding (bijv. data)</p> <p>thermostaat</p> <p>wandschakelaar</p> <p>dubbelpolige wandschakelaar</p> <p>wisselschakelaar</p> <p>dubbele wandcontactdoos (geaard)</p> <p>lichtpunt plafond (excl. armatuur)</p> <p>wandaansluiting verlichting (incl. armatuur)</p> <p>deurbel</p> <p>schel</p> <p>video intercom</p> <p>elektrische radiator</p>	<p>omschrijving ruimtetype</p> <p>Gebruiksoppervlak cf. NEN-2580</p>	<p>koelkast</p> <p>wm</p> <p>kruipluik</p> <p>mk.</p> <p>hwa</p> <p>verdeel-unit</p> <p>unit balansventilatie</p> <p>warmtepomp</p> <p>3-standen schakelaar</p>	<p>opstelplaats koelkast</p> <p>opstelplaats wasmachine</p> <p>meterkast</p> <p>hemelwaterafvoer</p> <p>vloerverwarming</p> <p>unit balansventilatie</p> <p>warmtepomp</p> <p>3-standen schakelaar</p>

Maatvoering is indicatief en exclusief wand-, plafond-, en vloerafwerking. Leidingen, kanalenverloop en Elektra conform opgave installateur. Aantallen en plaats aansluitpunten/schakelaars indicatief. Installaties worden conform opgave installateur uitgevoerd.

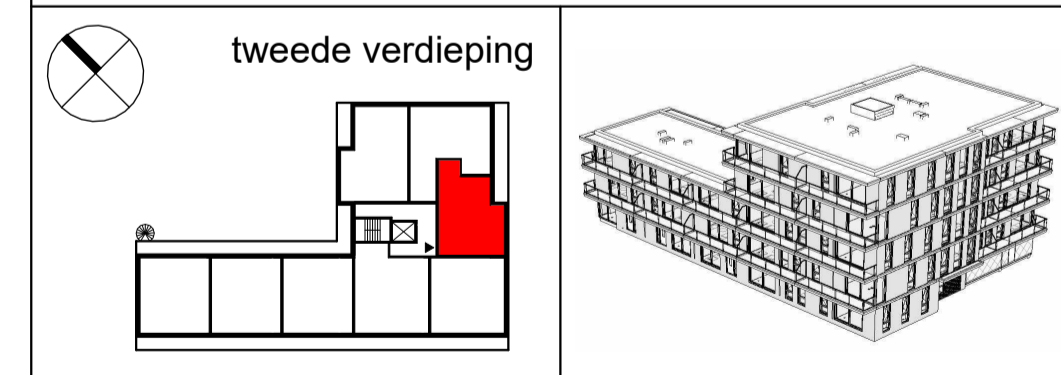





JURY!

architecture . urbanism . design

Stationsplein 45
3013 AK Rotterdam

t +31 (0) 6 8366 5575
@ office@juryarchitecture.com
w www.juryarchitecture.com

opdrachtgever
SDB Woning- en
Utiliteitsbouw B.V.

werk
Troon, Uiverlaan 16,
Maassluis

fase
verkoopstukken

datum
28 01 2025

schaal
1 : 50

formaat
A2

getekend
MS

gewijzigd

tekening

BNR19 (type F)
Verkoopplattegrond

063
BNR19



Bouwnummer 20

Defintief

renvooi			
<ul style="list-style-type: none"> woonruimte (verblijfsruimte) 20.00 m² entree woning rookmelders cf. NEN-2555 mechanische luchtvoeder, debiet cf. opgave rapportage mechanische luchttoevoer, debiet cf. opgave rapportage loze leiding (bijv. data) thermostaat wandschakelaar dubbelpolige wandschakelaar wisselschakelaar dubbele wandcontactdoos (geaard) lichtpunt plafond (excl. armatuur) wandaansluiting verlichting (incl. armatuur) deurbel schel video intercom elektrische radiator 	<ul style="list-style-type: none"> omschrijving ruimtetype Gebruiksoppervlak cf. NEN-2580 	<ul style="list-style-type: none"> koelkast wm kruipluik mk. hwa verdeel-unit unit balansventilatie wp 3-standen schakelaar 	<ul style="list-style-type: none"> opstelplaats koelkast opstelplaats wasmachine kruipluik meterkast hemelwaterafvoer vloerverwarming verdeel-unit unit balansventilatie warmtepomp 3-standen schakelaar

Maatvoering is indicatief en exclusief wand-, plafond-, en vloerafwerking. Leidingen, kanalenverloop en Elektra conform opgave installateur. Aantallen en plaats aansluitpunten/schakelaars indicatief. Installaties worden conform opgave installateur uitgevoerd.

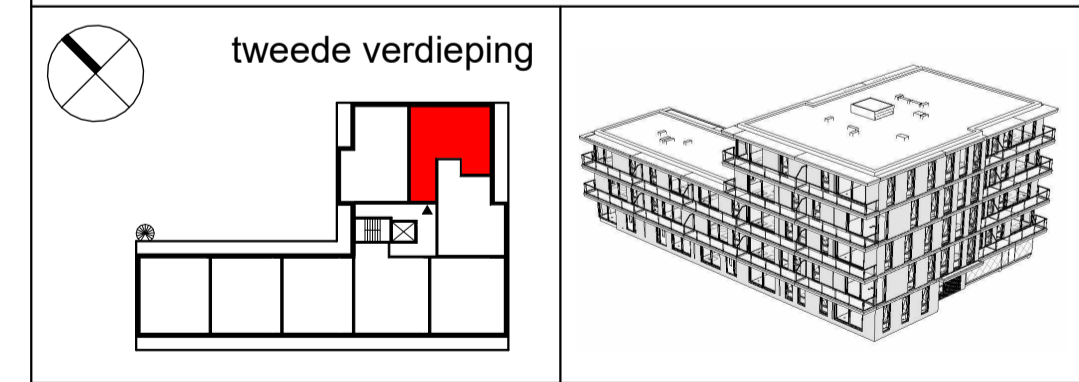

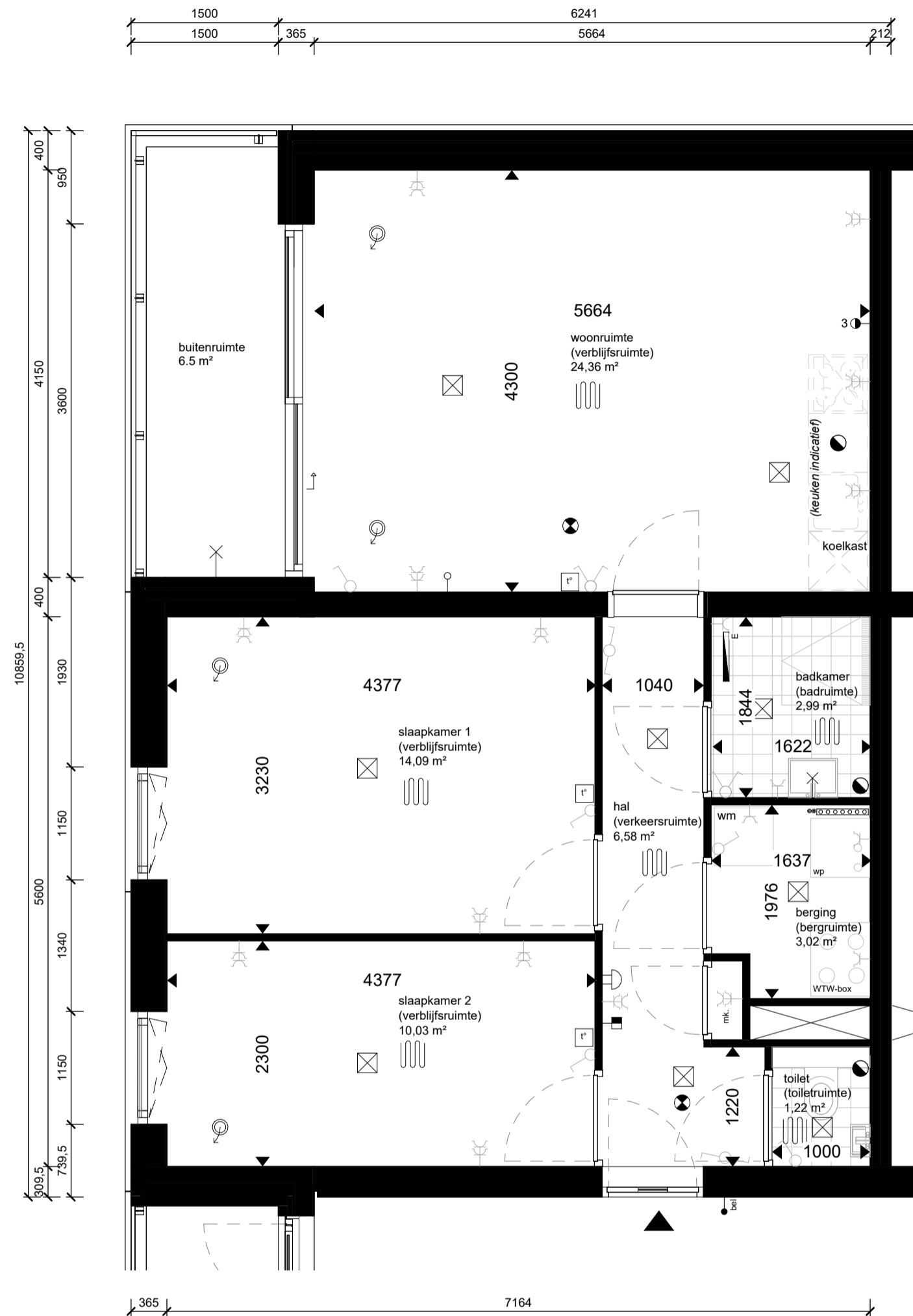

Bouwnummer 21

Defintief

renvooi			
<p>woonruimte (verblijfsruimte) 20.00 m²</p> <p>entree woning</p> <p>rookmelders cf. NEN-2555</p> <p>mechanische luchtvoerver, debiet cf. opgave rapportage</p> <p>mechanische luchttoevoer, debiet cf. opgave rapportage</p> <p>loze leiding (bijv. data)</p> <p>thermostaat</p> <p>wandschakelaar</p> <p>dubbelpolige wandschakelaar</p> <p>wisselschakelaar</p> <p>dubbele wandcontactdoos (geaard)</p> <p>lichtpunt plafond (excl. armatuur)</p> <p>wandaansluiting verlichting (incl. armatuur)</p> <p>deurbel</p> <p>schel</p> <p>video intercom</p> <p>elektrische radiator</p>	<p>omschrijving ruimtetype</p> <p>Gebruiksoppervlakte cf. NEN-2580</p>	<p>koelkast</p> <p>wm</p> <p>WM</p> <p>mk.</p> <p>hwa</p> <p>WTW-box</p> <p>wp</p> <p>3</p>	<p>opstelplaats koelkast</p> <p>opstelplaats wasmachine</p> <p>kruipluik</p> <p>meterkast</p> <p>hemelwaterafvoer</p> <p>vloerverwarming</p> <p>verdeel-unit</p> <p>unit balansventilatie</p> <p>warmtepomp</p> <p>3-standen schakelaar</p>

Maatvoering is indicatief en exclusief wand-, plafond-, en vloerafwerking. Leidingen, kanalenverloop en Elektra conform opgave installateur. Aantallen en plaats aansluitpunten/schakelaars indicatief. Installaties worden conform opgave installateur uitgevoerd.

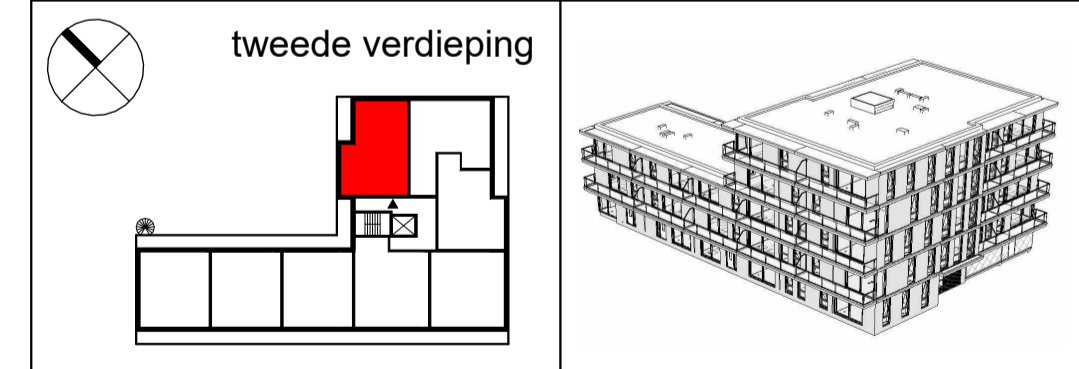

JURY!

architecture . urbanism . design

Stationsplein 45
3013 AK Rotterdam

t +31 (0) 6 8366 5575
@ office@juryarchitecture.com
w www.juryarchitecture.com

opdrachtgever
SDB Woning- en Utiliteitsbouw B.V.
werk
Troon, Uiverlaan 16, Maassluis

fase
verkoopstukken
datum
28 01 2025
schaal
1 : 50
formaat
A2
getekend
MS
gewijzigd

tekening

BNR21 (type H)
Verkoopplattegrond

063
BNR21

Bouwnummer 22

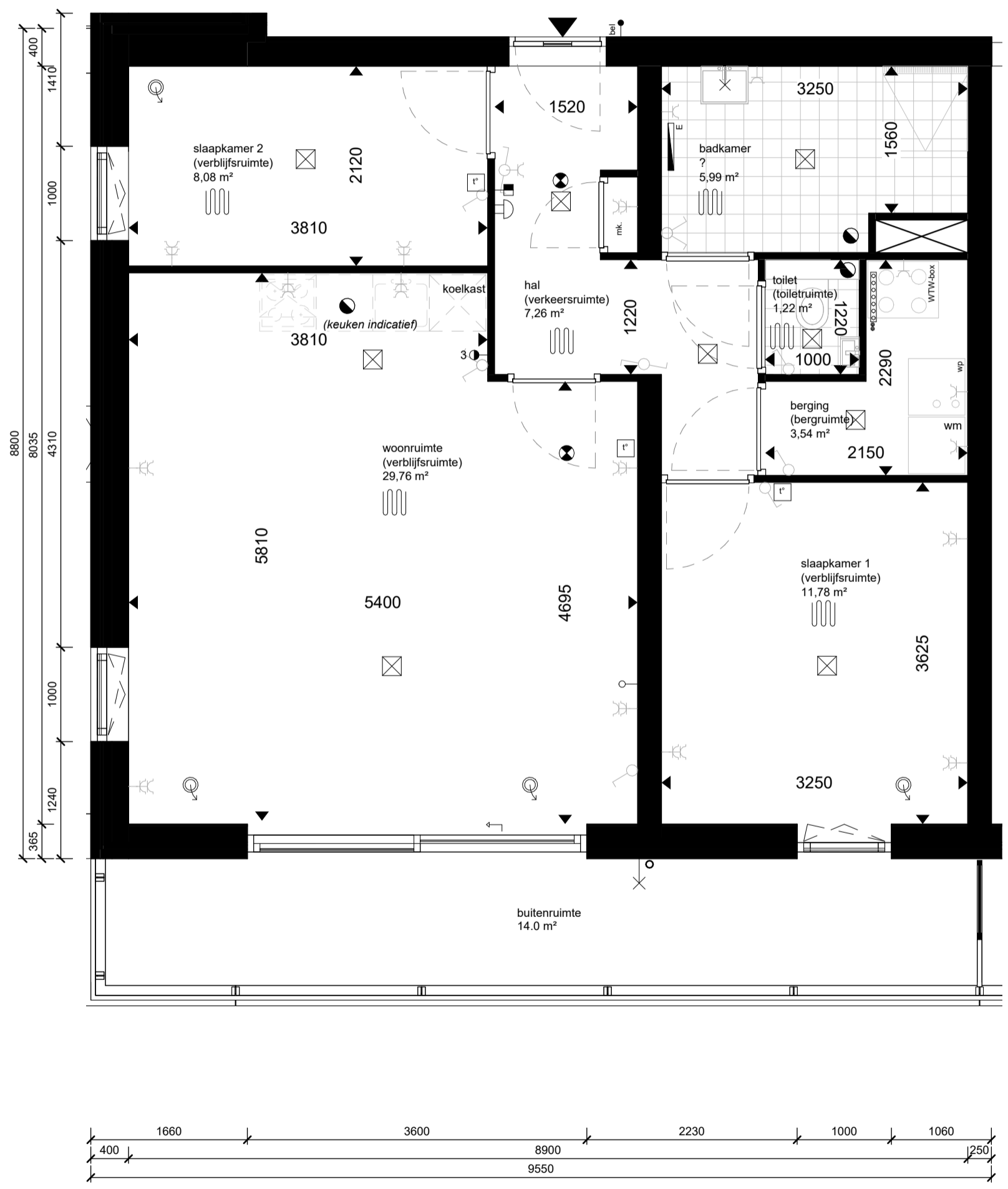

Defintief

renvooi			
<p>woonruimte (verblijfsruimte) 20.00 m²</p> <p>entree woning</p> <p>rookmelders cf. NEN-2555</p> <p>mechanische luchtvoerver, debiet cf. opgave rapportage</p> <p>mechanische luchtvoerver, debiet cf. opgave rapportage</p> <p>loze leiding (bijv. data)</p> <p>thermostaat</p> <p>wandschakelaar</p> <p>dubbelpolige wandschakelaar</p> <p>wisselschakelaar</p> <p>dubbele wandcontactdoos (geaard)</p> <p>lichtpunt plafond (excl. armatuur)</p> <p>wandaansluiting verlichting (incl. armatuur)</p> <p>deurbel</p> <p>schel</p> <p>video intercom</p> <p>elektrische radiator</p>	<p>omschrijving ruimtetype</p> <p>Gebruiksoppervlak cf. NEN-2580</p>	<p>koelkast</p> <p>wm</p> <p>WTW-box</p> <p>mk.</p> <p>hwa</p> <p>wp</p> <p>3</p>	<p>opstelplaats koelkast</p> <p>opstelplaats wasmachine</p> <p>kruipluik</p> <p>meterkast</p> <p>hemelwaterafvoer</p> <p>vloerverwarming</p> <p>verdeel-unit</p> <p>unit balansventilatie</p> <p>warmtepomp</p> <p>3-standen schakelaar</p>

Maatvoering is indicatief en exclusief wand-, plafond-, en vloerafwerking. Leidingen, kanalenverloop en Elektra conform opgave installateur. Aantallen en plaats aansluitpunten/schakelaars indicatief. Installaties worden conform opgave installateur uitgevoerd.

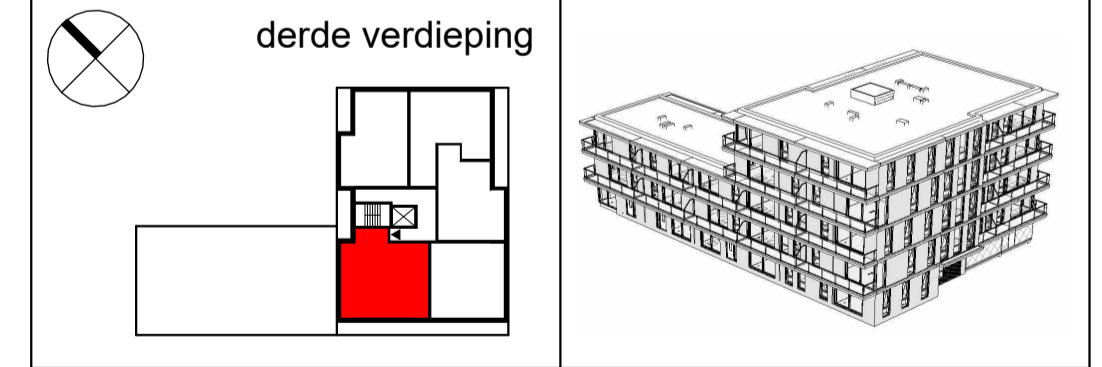

Bouwnummer 23

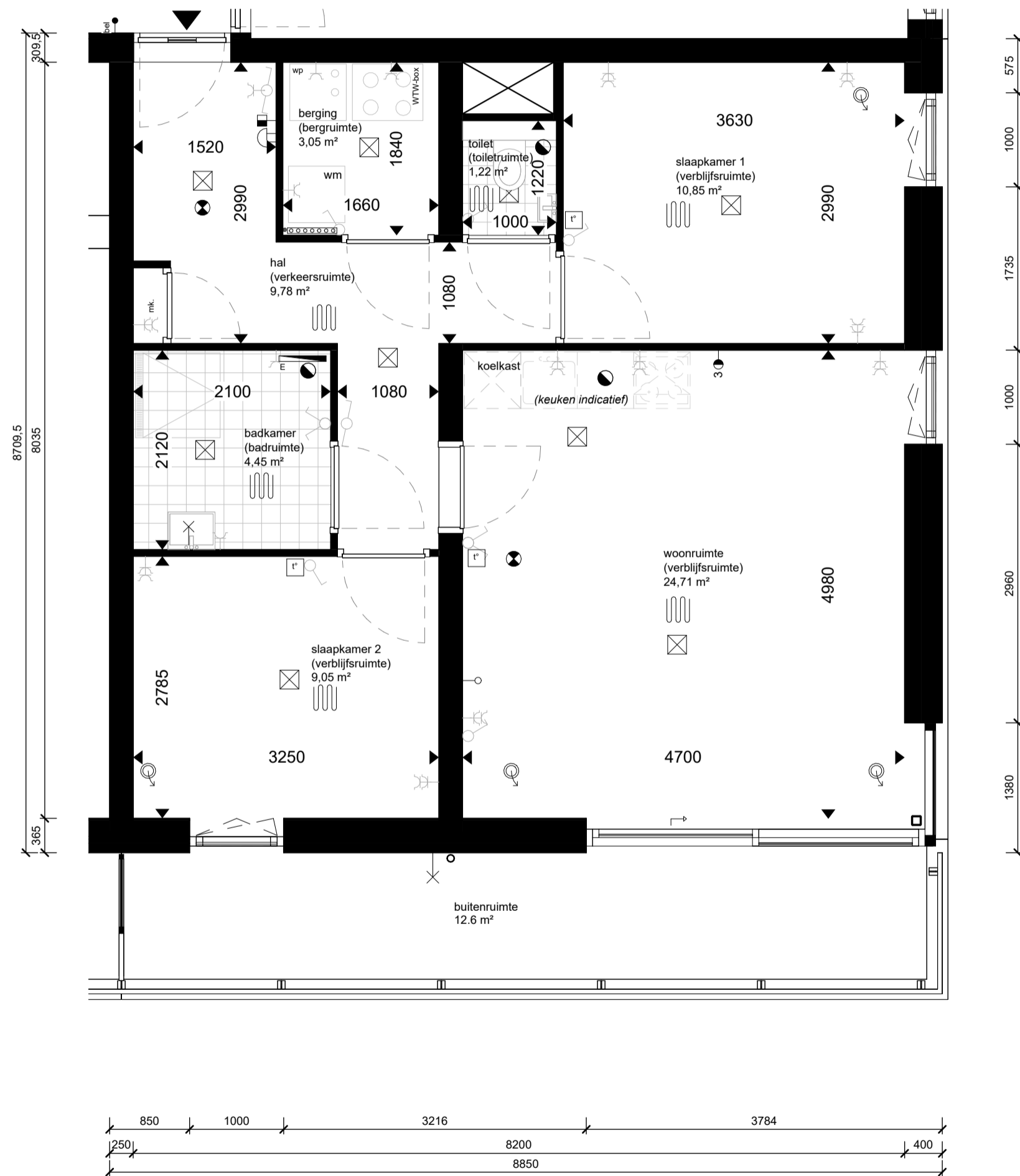

Defintief

renvooi			
<p>woonruimte (verblijfsruimte) 20.00 m²</p> <p>entree woning</p> <p>rookmelders cf. NEN-2555</p> <p>mechanische luchtvoer, debiet cf. opgave rapportage</p> <p>mechanische luchttoevoer, debiet cf. opgave rapportage</p> <p>loze leiding (bijv. data)</p> <p>thermostaat</p> <p>wandschakelaar</p> <p>dubbelpolige wandschakelaar</p> <p>wisselschakelaar</p> <p>dubbele wandcontactdoos (geaard)</p> <p>lichtpunt plafond (excl. armatuur)</p> <p>wandaansluiting verlichting (incl. armatuur)</p> <p>deurbel</p> <p>schel</p> <p>video intercom</p> <p>elektrische radiator</p>	<p>omschrijving ruimtetype</p> <p>Gebruiksoppervlak cf. NEN-2580</p>	<p>koelkast</p> <p>wm</p> <p>WTW-box</p> <p>mk.</p> <p>hwa</p> <p>wp</p>	<p>opstelplaats koelkast</p> <p>opstelplaats wasmachine</p> <p>kruipluik</p> <p>meterkast</p> <p>hemelwaterafvoer</p> <p>vloerverwarming</p> <p>verdeel-unit</p> <p>unit balansventilatie</p> <p>warmtepomp</p> <p>3-standen schakelaar</p>

Maatvoering is indicatief en exclusief wand-, plafond-, en vloerafwerking.
 Leidingen, kanalenverloop en Elektra conform opgave installateur.
 Aantallen en plaats aansluitpunten/schakelaars indicatief.
 Installaties worden conform opgave installateur uitgevoerd.

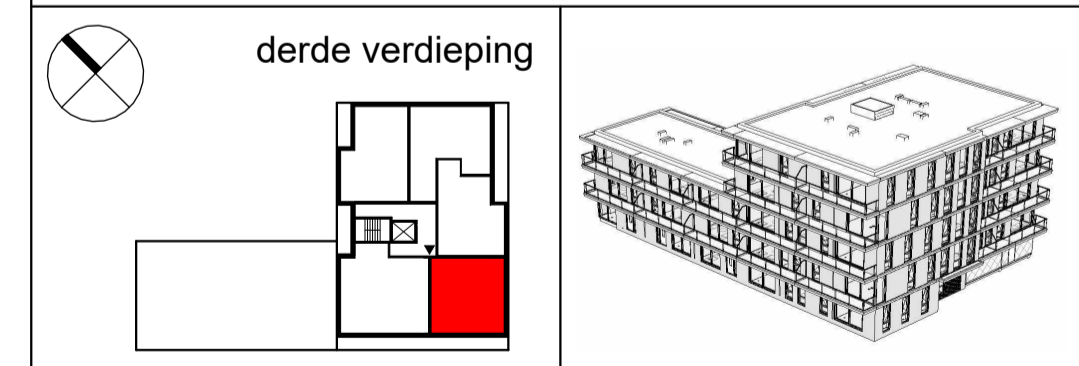

Bouwnummer 24

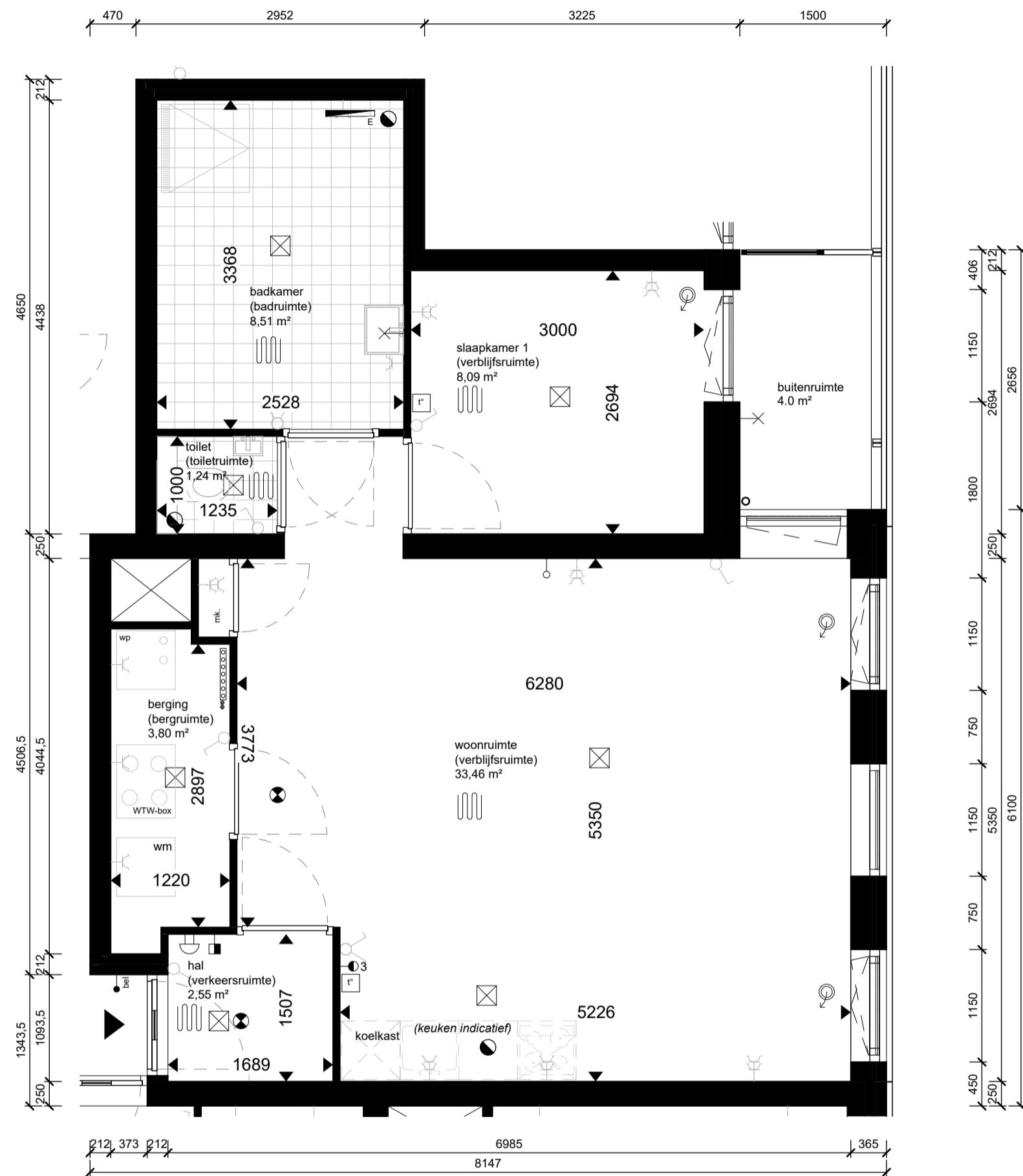

Defintief

renvooi			
<p>woonruimte (verblijfsruimte) 20.00 m²</p> <p>entree woning</p> <p>rookmelders cf. NEN-2555</p> <p>mechanische luchtvoerver, debiet cf. opgave rapportage</p> <p>mechanische luchtvoerver, debiet cf. opgave rapportage</p> <p>loze leiding (bijv. data)</p> <p>thermostaat</p> <p>wandschakelaar</p> <p>dubbelpolige wandschakelaar</p> <p>wisselschakelaar</p> <p>dubbele wandcontactdoos (geaard)</p> <p>lichtpunt plafond (excl. armatuur)</p> <p>wandaansluiting verlichting (incl. armatuur)</p> <p>deurbel</p> <p>schel</p> <p>video intercom</p> <p>elektrische radiator</p>	<p>omschrijving ruimtetype</p> <p>Gebruiksoppervlak cf. NEN-2580</p>	<p>koelkast</p> <p>wm</p> <p>kruipluik</p> <p>mk.</p> <p>hwa</p> <p>verdeel-unit</p> <p>unit balansventilatie</p> <p>wp</p> <p>3-standen schakelaar</p>	<p>opstelplaats koelkast</p> <p>opstelplaats wasmachine</p> <p>meterkast</p> <p>hemelwaterafvoer</p> <p>vloerverwarming</p> <p>unit balansventilatie</p> <p>warmtepomp</p>

Maatvoering is indicatief en exclusief wand-, plafond-, en vloerwerking. Leidingen, kanalenverloop en Elektra conform opgave installateur. Aantallen en plaats aansluitpunten/schakelaars indicatief. Installaties worden conform opgave installateur uitgevoerd.

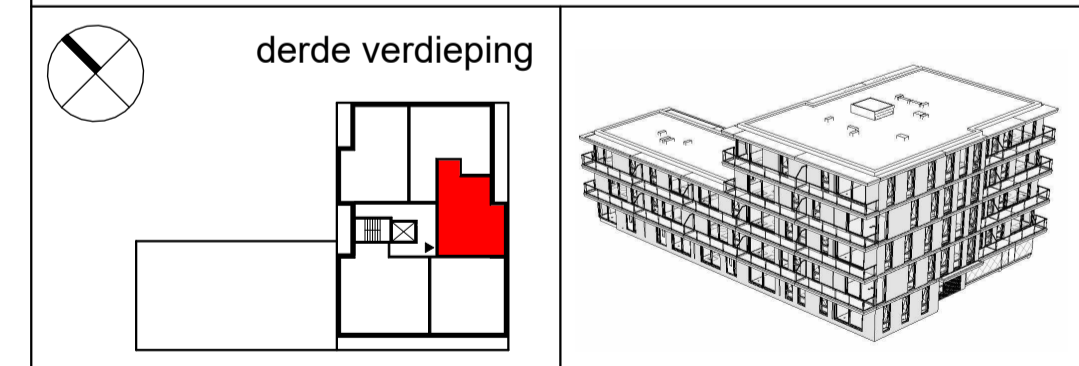





JURY!

architecture . urbanism . design

Stationsplein 45
3013 AK Rotterdam

t +31 (0) 6 8366 5575
@ office@juryarchitecture.com
w www.juryarchitecture.com

opdrachtgever
SDB Woning- en
Utiliteitsbouw B.V.
werk
Troon, Uiverlaan 16,
Maassluis

fase
verkoopstukken
datum
28 01 2025
schaal
1 : 50
formaat
A2
getekend
MS
gewijzigd

tekening

BNR24 (type F)
Verkoopplattegrond

063
BNR24

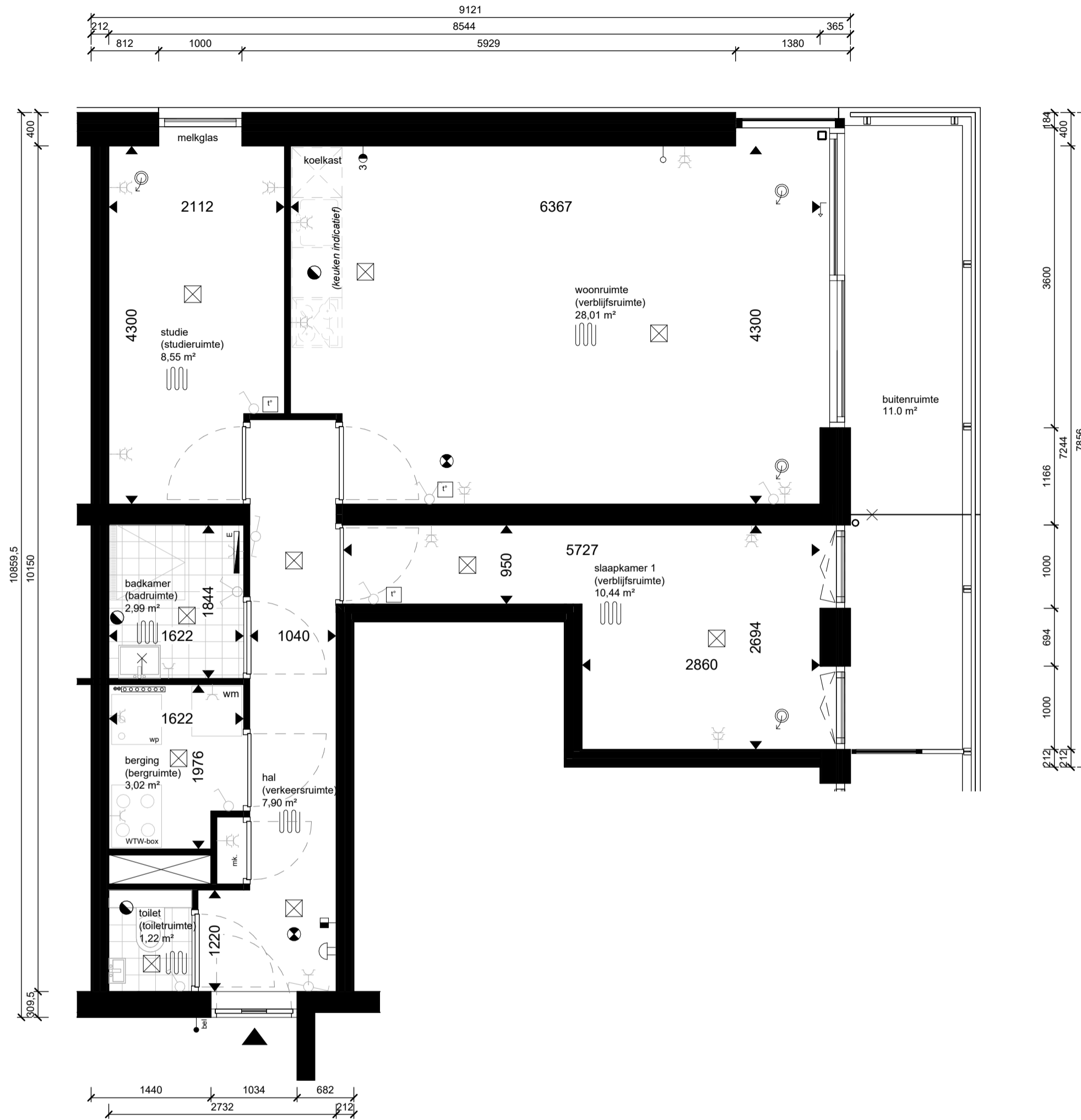

Defintief

renvooi			
<ul style="list-style-type: none"> woonruimte (verblijfsruimte) 20.00 m² entree woning rookmelders cf. NEN-2555 mechanische luchtvoer, debiet cf. opgave rapportage mechanische luchttoevoer, debiet cf. opgave rapportage loze leiding (bijv. data) thermostaat wandschakelaar dubbelpolige wandschakelaar wisselschakelaar dubbele wandcontactdoos (geaard) lichtpunt plafond (excl. armatuur) wandaansluiting verlichting (incl. armatuur) deurbel schel video intercom elektrische radiator 	<ul style="list-style-type: none"> omschrijving ruimtetype Gebruiksoppervlak cf. NEN-2580 	<ul style="list-style-type: none"> koelkast wm kruipluik mk. hwa verdeel-unit WTW-box wp 3-standen schakelaar 	<ul style="list-style-type: none"> opstelplaats koelkast opstelplaats wasmachine kruipluik meterkast hemelwaterafvoer vloerverwarming unit balansventilatie warmtepomp 3-standen schakelaar

Maatvoering is indicatief en exclusief wand-, plafond-, en vloerafwerking. Leidingen, kanalenverloop en Elektra conform opgave installateur. Aantallen en plaats aansluitpunten/schakelaars indicatief. Installaties worden conform opgave installateur uitgevoerd.

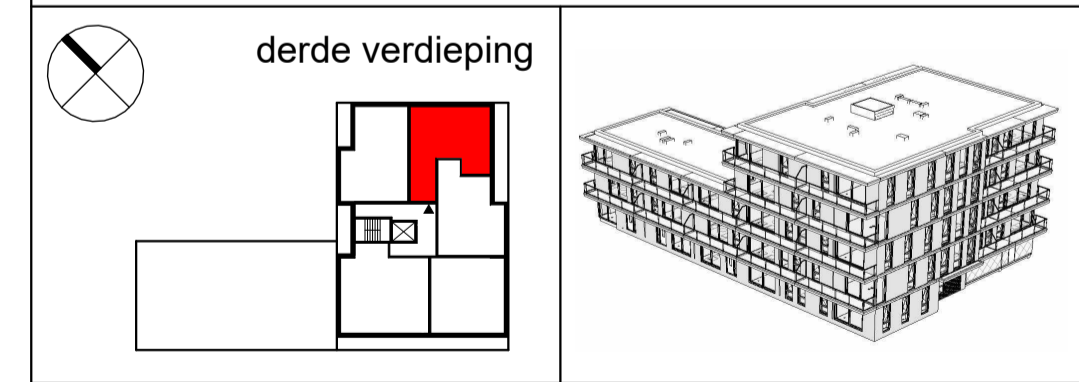

JURY!
architecture . urbanism . design

Stationsplein 45
3013 AK Rotterdam

t +31 (0) 6 8366 5575
@ office@juryarchitecture.com
w www.juryarchitecture.com

opdrachtgever
SDB Woning- en Utiliteitsbouw B.V.
werk
Troon, Uiverlaan 16, Maassluis

fase
verkoopstukken
datum
28 01 2025
schaal
1 : 50
formaat
A2
getekend
MS
gewijzigd

tekening

BNR25 (type G)
Verkoopplattegrond

063
BNR25

Bouwnummer 25

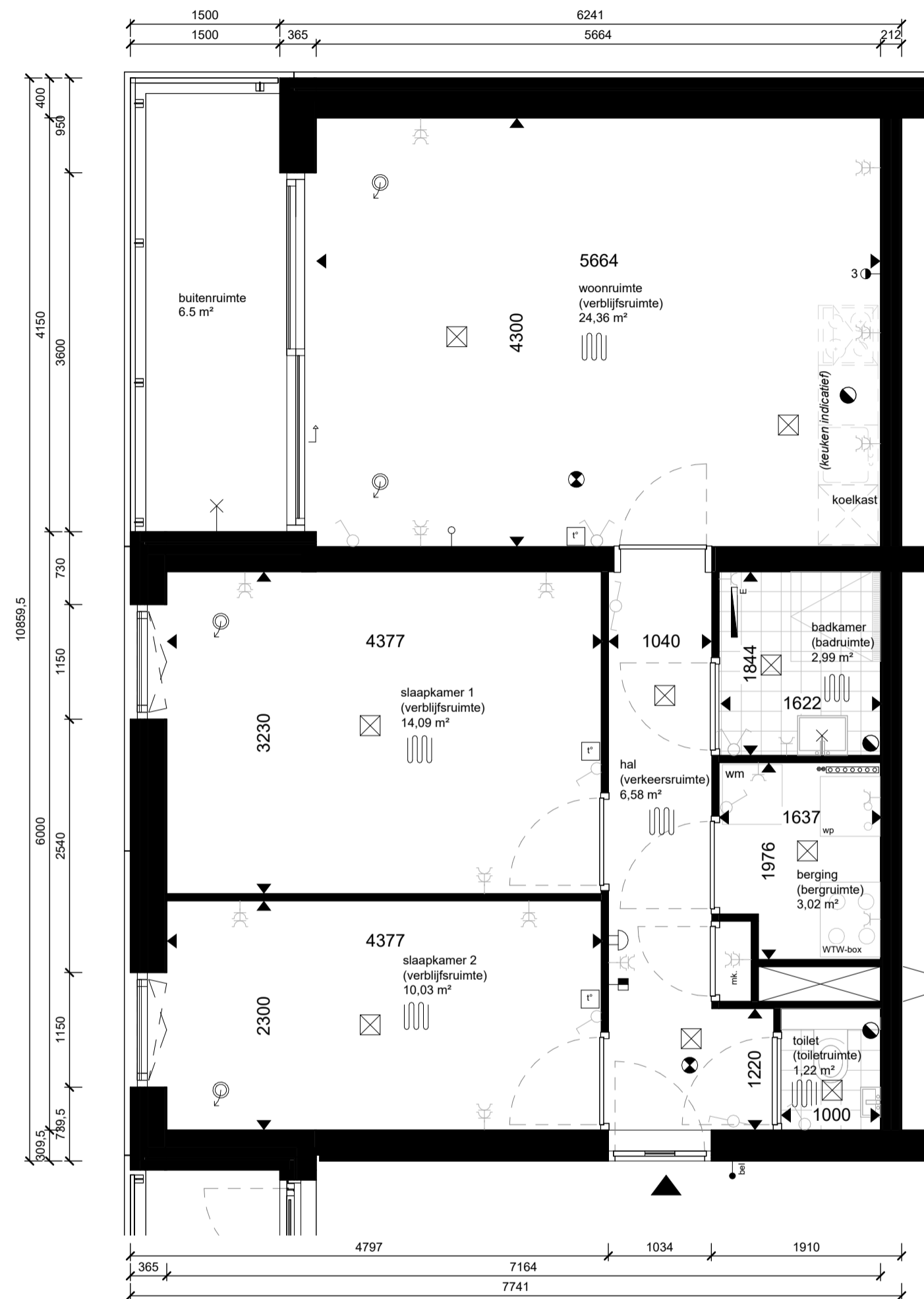

Bouwnummer 26

Defintief

renvooi			
<p>woonruimte (verblijfsruimte) 20.00 m²</p> <p>entree woning</p> <p>rookmelders cf. NEN-2555</p> <p>mechanische luchtvoerver, debiet cf. opgave rapportage</p> <p>mechanische luchttoevoer, debiet cf. opgave rapportage</p> <p>loze leiding (bijv. data)</p> <p>thermostaat</p> <p>wandschakelaar</p> <p>dubbelpolige wandschakelaar</p> <p>wisselschakelaar</p> <p>dubbele wandcontactdoos (geaard)</p> <p>lichtpunt plafond (excl. armatuur)</p> <p>wandaansluiting verlichting (incl. armatuur)</p> <p>deurbel</p> <p>schel</p> <p>video intercom</p> <p>elektrische radiator</p>	<p>omschrijving ruimtetype</p> <p>Gebruiksoppervlak cf. NEN-2580</p>	<p>koelkast</p> <p>wm</p> <p>WM</p> <p>mk.</p> <p>hwa</p> <p>WTW-box</p> <p>wp</p> <p>3</p>	<p>opstelplaats koelkast</p> <p>opstelplaats wasmachine</p> <p>kruipluik</p> <p>meterkast</p> <p>hemelwaterafvoer</p> <p>vloerverwarming</p> <p>verdeel-unit</p> <p>unit balansventilatie</p> <p>warmtepomp</p> <p>3-standen schakelaar</p>

Maatvoering is indicatief en exclusief wand-, plafond-, en vloerafwerking.
 Leidingen, kanalenverloop en Elektra conform opgave installateur.
 Aantallen en plaats aansluitpunten/schakelaars indicatief.
 Installaties worden conform opgave installateur uitgevoerd.

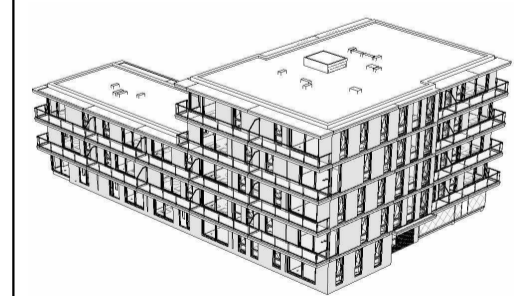
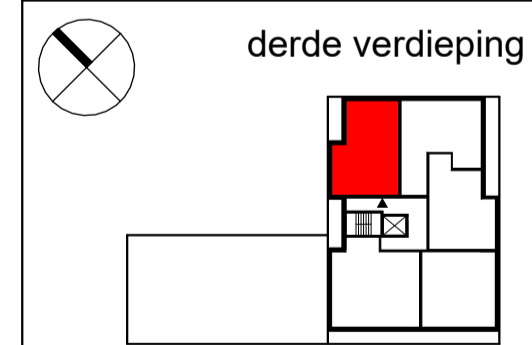

JURY!
 architecture . urbanism . design

Stationsplein 45
 3013 AK Rotterdam

t +31 (0) 6 8366 5575
 @ office@juryarchitecture.com
 w www.juryarchitecture.com

opdrachtgever
 SDB Woning- en Utiliteitsbouw B.V.
werk
 Troon, Uiverlaan 16, Maassluis

fase
 verkoopstukken
datum
 28 01 2025
schaal
 1 : 50
formaat
 A2
getekend
 MS
gewijzigd

tekening

BNR26 (type H)
 Verkoopplattegrond

063
BNR26

Bouwnummer 27

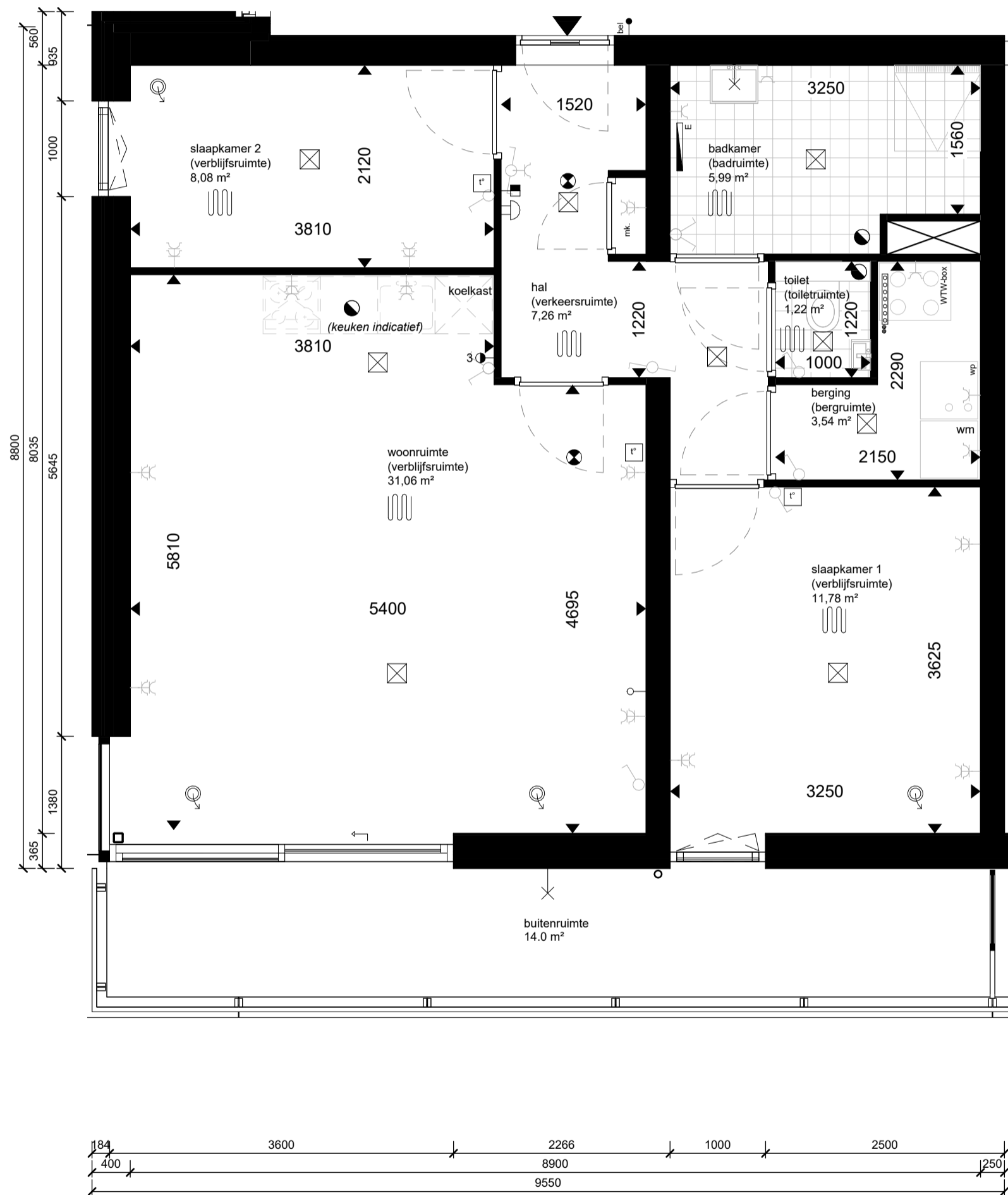

Defintief

renvooi			
<p>woonruimte (verblijfsruimte) 20.00 m²</p> <p>entree woning</p> <p>rookmelders cf. NEN-2555</p> <p>mechanische luchtvoeder, debiet cf. opgave rapportage</p> <p>mechanische luchttoevoer, debiet cf. opgave rapportage</p> <p>loze leiding (bijv. data)</p> <p>thermostaat</p> <p>wandschakelaar</p> <p>dubbelpolige wandschakelaar</p> <p>wisselschakelaar</p> <p>dubbele wandcontactdoos (geaard)</p> <p>lichtpunt plafond (excl. armatuur)</p> <p>wandaansluiting verlichting (incl. armatuur)</p> <p>deurbel</p> <p>schel</p> <p>video intercom</p> <p>elektrische radiator</p>	<p>omschrijving ruimtetype</p> <p>Gebruiksoppervlak cf. NEN-2580</p>	<p>koelkast</p> <p>wm</p> <p>WTW-box</p> <p>mk.</p> <p>hwa</p> <p>wp</p> <p>3</p>	<p>opstelplaats koelkast</p> <p>opstelplaats wasmachine</p> <p>kruipluik</p> <p>meterkast</p> <p>hemelwaterafvoer</p> <p>vloerverwarming</p> <p>verdeel-unit</p> <p>unit balansventilatie</p> <p>warmtepomp</p> <p>3-standen schakelaar</p>

Maatvoering is indicatief en exclusief wand-, plafond-, en vloerafwerking. Leidingen, kanalenverloop en Elektra conform opgave installateur. Aantallen en plaats aansluitpunten/schakelaars indicatief. Installaties worden conform opgave installateur uitgevoerd.

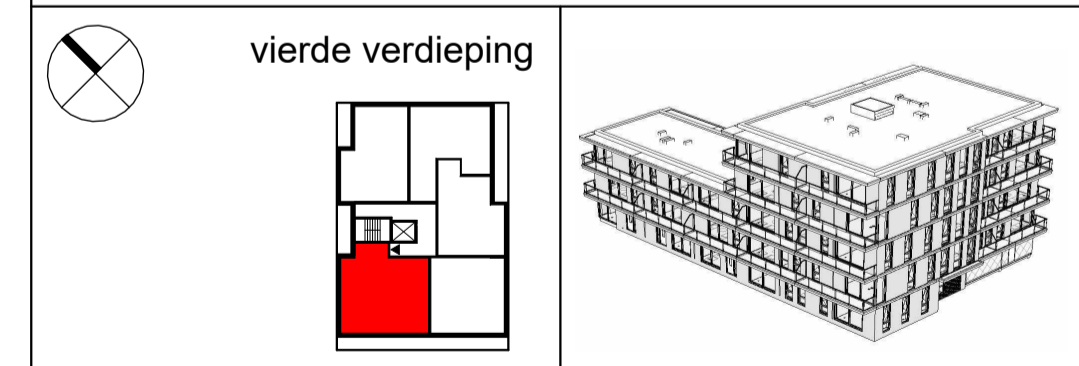

JURY!

architecture . urbanism . design

Stationsplein 45
3013 AK Rotterdam

t +31 (0) 6 8366 5575
@ office@juryarchitecture.com
w www.juryarchitecture.com

opdrachtgever
SDB Woning- en
Utiliteitsbouw B.V.
werk
Troon, Uiverlaan 16,
Maassluis

fase
verkoopstukken
datum
28 01 2025
schaal
1 : 50
formaat
A2
getekend
MS
gewijzigd

tekening

BNR27 (type I)
Verkoopplattegrond

063
BNR27

Bouwnummer 28

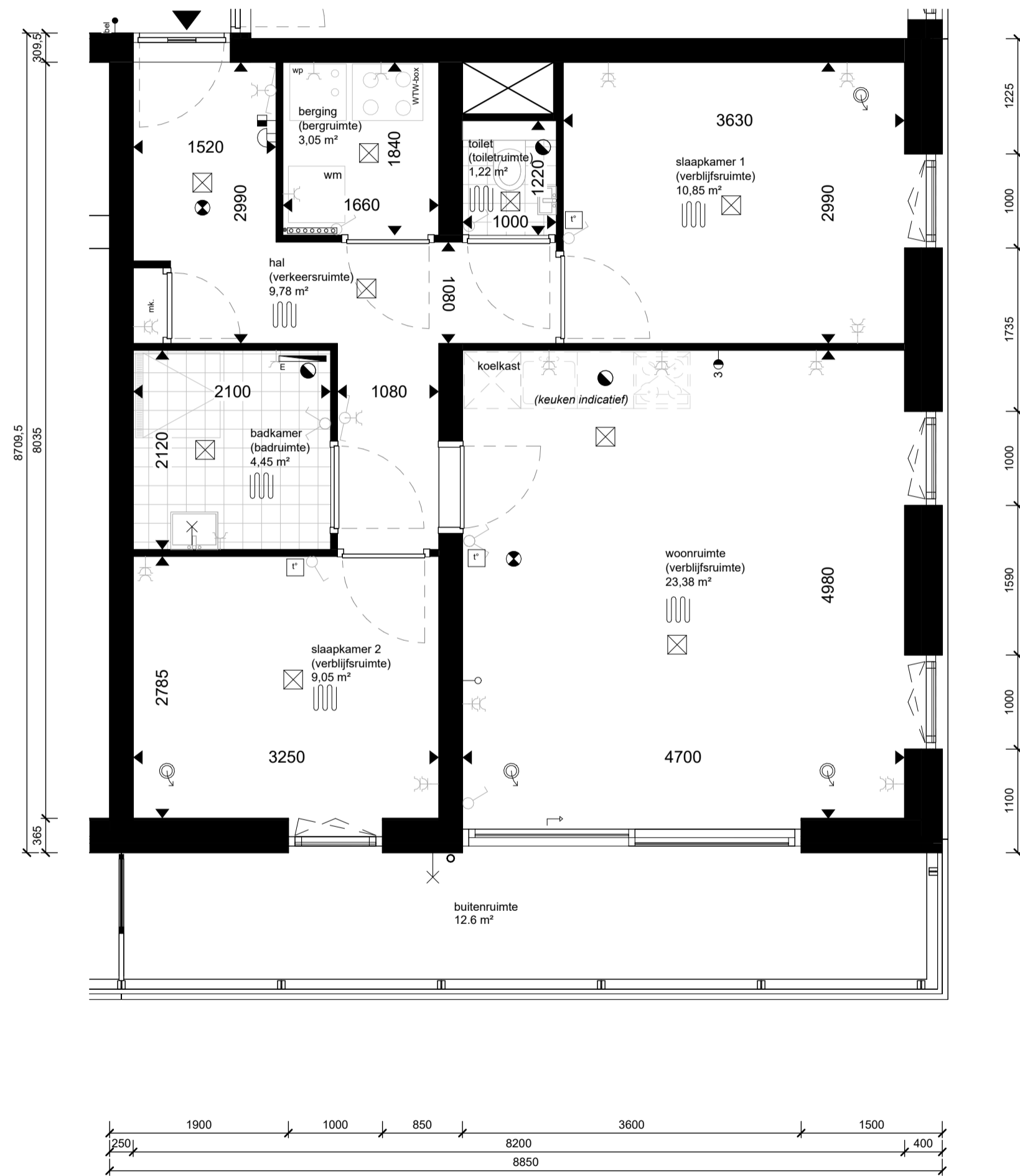

Defintief

renvooi			
<p>woonruimte (verblijfsruimte) 20.00 m²</p> <p>entree woning</p> <p>rookmelders cf. NEN-2555</p> <p>mechanische luchtvoer, debiet cf. opgave rapportage</p> <p>mechanische luchttoevoer, debiet cf. opgave rapportage</p> <p>loze leiding (bijv. data)</p> <p>thermostaat</p> <p>wandschakelaar</p> <p>dubbelpolige wandschakelaar</p> <p>wisselschakelaar</p> <p>dubbele wandcontactdoos (geaard)</p> <p>lichtpunt plafond (excl. armatuur)</p> <p>wandaansluiting verlichting (incl. armatuur)</p> <p>deurbel</p> <p>schel</p> <p>video intercom</p> <p>elektrische radiator</p>	<p>omschrijving ruimtetype</p> <p>Gebruiksoppervlak cf. NEN-2580</p>	<p>koelkast</p> <p>wm</p> <p>WTW-box</p> <p>mk.</p> <p>hwa</p> <p>wp</p> <p>3</p>	<p>opstelplaats koelkast</p> <p>opstelplaats wasmachine</p> <p>kruipluik</p> <p>meterkast</p> <p>hemelwaterafvoer</p> <p>vloerverwarming</p> <p>verdeel-unit</p> <p>unit balansventilatie</p> <p>warmtepomp</p> <p>3-standen schakelaar</p>

Maatvoering is indicatief en exclusief wand-, plafond-, en vloerafwerking. Leidingen, kanalenverloop en Elektra conform opgave installateur. Aantallen en plaats aansluitpunten/schakelaars indicatief. Installaties worden conform opgave installateur uitgevoerd.

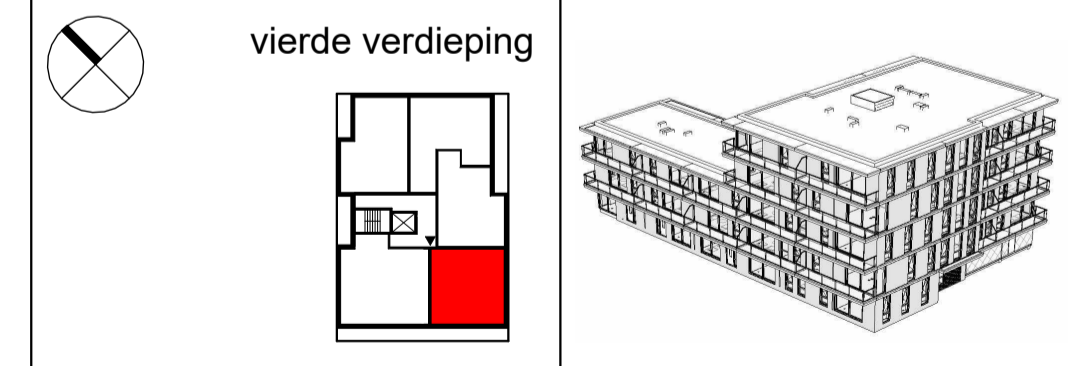

JURY!
architecture . urbanism . design

Stationsplein 45
3013 AK Rotterdam

t +31 (0) 6 8366 5575
@ office@juryarchitecture.com
w www.juryarchitecture.com

opdrachtgever
SDB Woning- en Utiliteitsbouw B.V.
werk
Troon, Uiverlaan 16, Maassluis

fase
verkoopstukken
datum
28 01 2025
schaal
1 : 50
formaat
A2
getekend
MS
gewijzigd

tekening

BNR28 (type D)
Verkoopplattegrond

063
BNR28

Bouwnummer 29

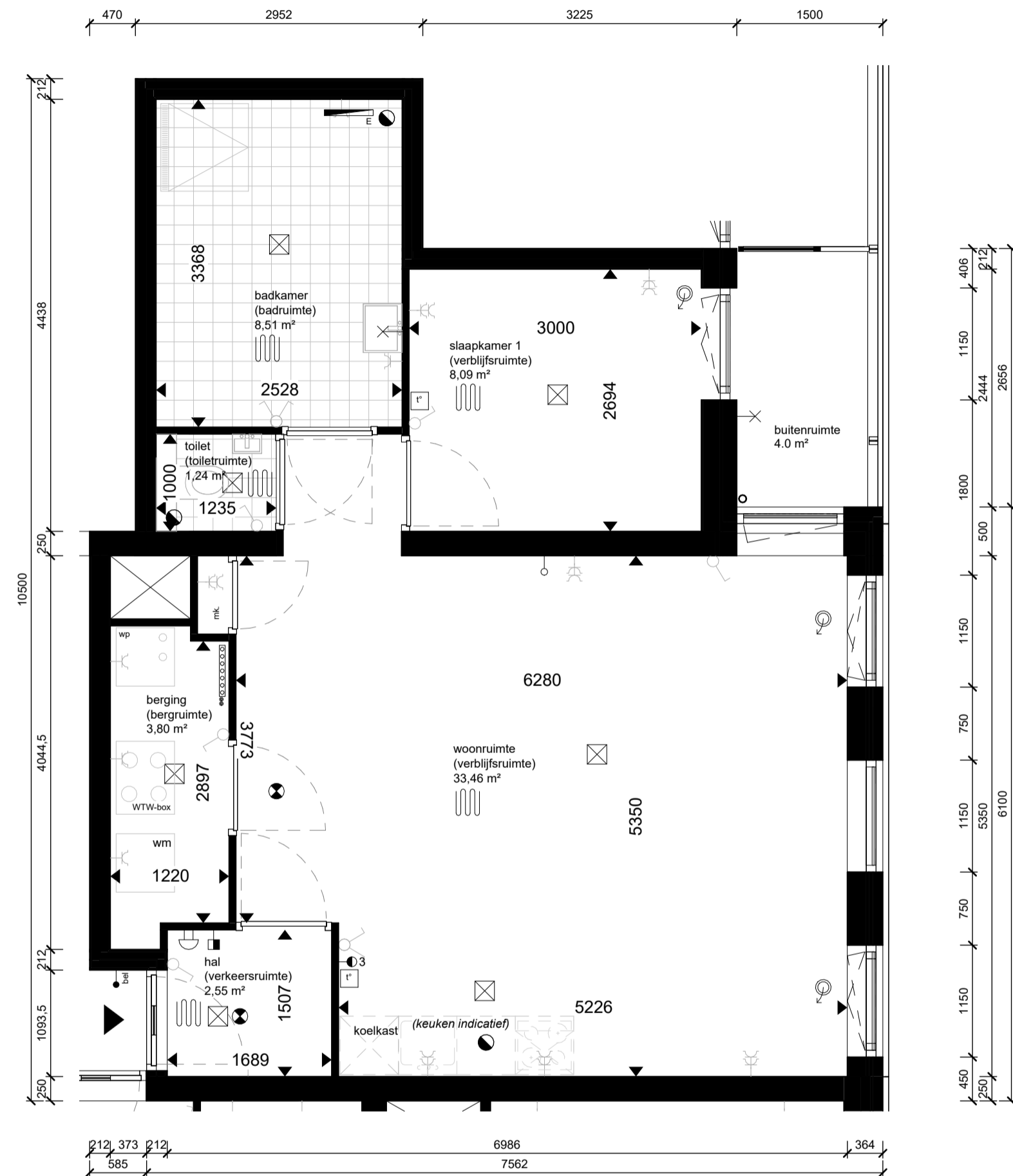

Defintief

renvooi			
<p>woonruimte (verblijfsruimte) 20.00 m²</p> <p>entree woning</p> <p>rookmelders cf. NEN-2555</p> <p>mechanische luchtvoer, debiet cf. opgave rapportage</p> <p>mechanische luchttoevoer, debiet cf. opgave rapportage</p> <p>loze leiding (bijv. data)</p> <p>thermostaat</p> <p>wandschakelaar</p> <p>dubbelpolige wandschakelaar</p> <p>wisselschakelaar</p> <p>dubbele wandcontactdoos (geaard)</p> <p>lichtpunt plafond (excl. armatuur)</p> <p>wandaansluiting verlichting (incl. armatuur)</p> <p>deurbel</p> <p>schel</p> <p>video intercom</p> <p>elektrische radiator</p>	<p>omschrijving ruimtetype</p> <p>Gebruiksoppervlakt cf. NEN-2580</p>	<p>koelkast</p> <p>wm</p> <p>WTW-box</p> <p>mk.</p> <p>hwa</p> <p>wp</p> <p>3</p>	<p>opstelplaats koelkast</p> <p>opstelplaats wasmachine</p> <p>kruipluik</p> <p>meterkast</p> <p>hemelwaterafvoer</p> <p>vloerverwarming</p> <p>verdeel-unit</p> <p>unit balansventilatie</p> <p>warmtepomp</p> <p>3-standen schakelaar</p>

Maatvoering is indicatief en exclusief wand-, plafond-, en vloerafwerking. Leidingen, kanalenverloop en Elektra conform opgave installateur. Aantallen en plaats aansluitpunten/schakelaars indicatief. Installaties worden conform opgave installateur uitgevoerd.

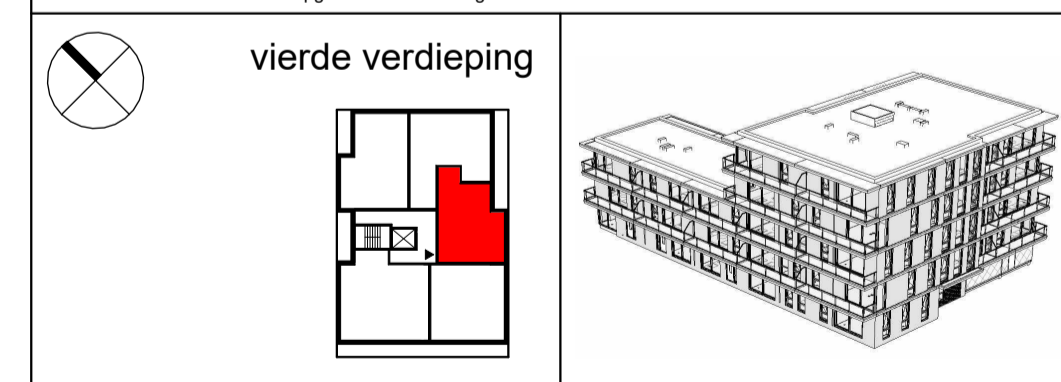

JURY!

architecture . urbanism . design

Stationsplein 45
3013 AK Rotterdam

t +31 (0) 6 8366 5575
@ office@juryarchitecture.com
w www.juryarchitecture.com

opdrachtgever
SDB Woning- en Utiliteitsbouw B.V.

werk
Troon, Uiverlaan 16, Maassluis

fase
verkoopstukken

datum
28 01 2025

schaal
1 : 50

formaat
A2

getekend
MS

gewijzigd

tekening

BNR29 (type F)
Verkoopplattegrond

063
BNR29



Defintief

renvooi			
<p>woonruimte (verblijfsruimte) 20.00 m²</p> <p>entree woning</p> <p>rookmelders cf. NEN-2555</p> <p>mechanische luchtvoer, debiet cf. opgave rapportage</p> <p>mechanische luchtvoer, debiet cf. opgave rapportage</p> <p>loze leiding (bijv. data)</p> <p>thermostaat</p> <p>wandschakelaar</p> <p>dubbelpolige wandschakelaar</p> <p>wisselschakelaar</p> <p>dubbele wandcontactdoos (geaard)</p> <p>lichtpunt plafond (excl. armatuur)</p> <p>wandaansluiting verlichting (incl. armatuur)</p> <p>deurbel</p> <p>schel</p> <p>video intercom</p> <p>elektrische radiator</p>	<p>omschrijving ruimtetype</p> <p>Gebruiksoppervlak cf. NEN-2580</p>	<p>koelkast</p> <p>wm</p> <p>WM</p> <p>mk.</p> <p>hwa</p> <p>WTW-box</p> <p>wp</p>	<p>opstelplaats koelkast</p> <p>opstelplaats wasmachine</p> <p>kruipluik</p> <p>meterkast</p> <p>hemelwaterafvoer</p> <p>vloerverwarming</p> <p>verdeel-unit</p> <p>unit balansventilatie</p> <p>warmtepomp</p> <p>3-standen schakelaar</p>

Maatvoering is indicatief en exclusief wand-, plafond-, en vloerafwerking. Leidingen, kanalenverloop en Elektra conform opgave installateur. Aantallen en plaats aansluitpunten/schakelaars indicatief. Installaties worden conform opgave installateur uitgevoerd.

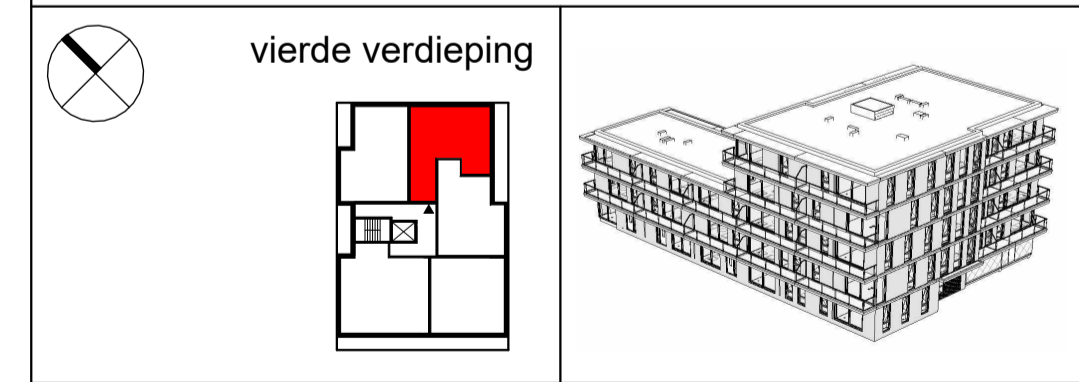

Bouwnummer 30

JURY!

architecture . urbanism . design

Stationsplein 45
3013 AK Rotterdam

t +31 (0) 6 8366 5575
@ office@juryarchitecture.com
w www.juryarchitecture.com

opdrachtgever
SDB Woning- en
Utiliteitsbouw B.V.
werk
Troon, Uiverlaan 16,
Maassluis

fase
verkoopstukken
datum
28 01 2025
schaal
1 : 50
formaat
A2
getekend
MS
gewijzigd

tekening

BNR30 (type G)
Verkoopplattegrond

063
BNR30

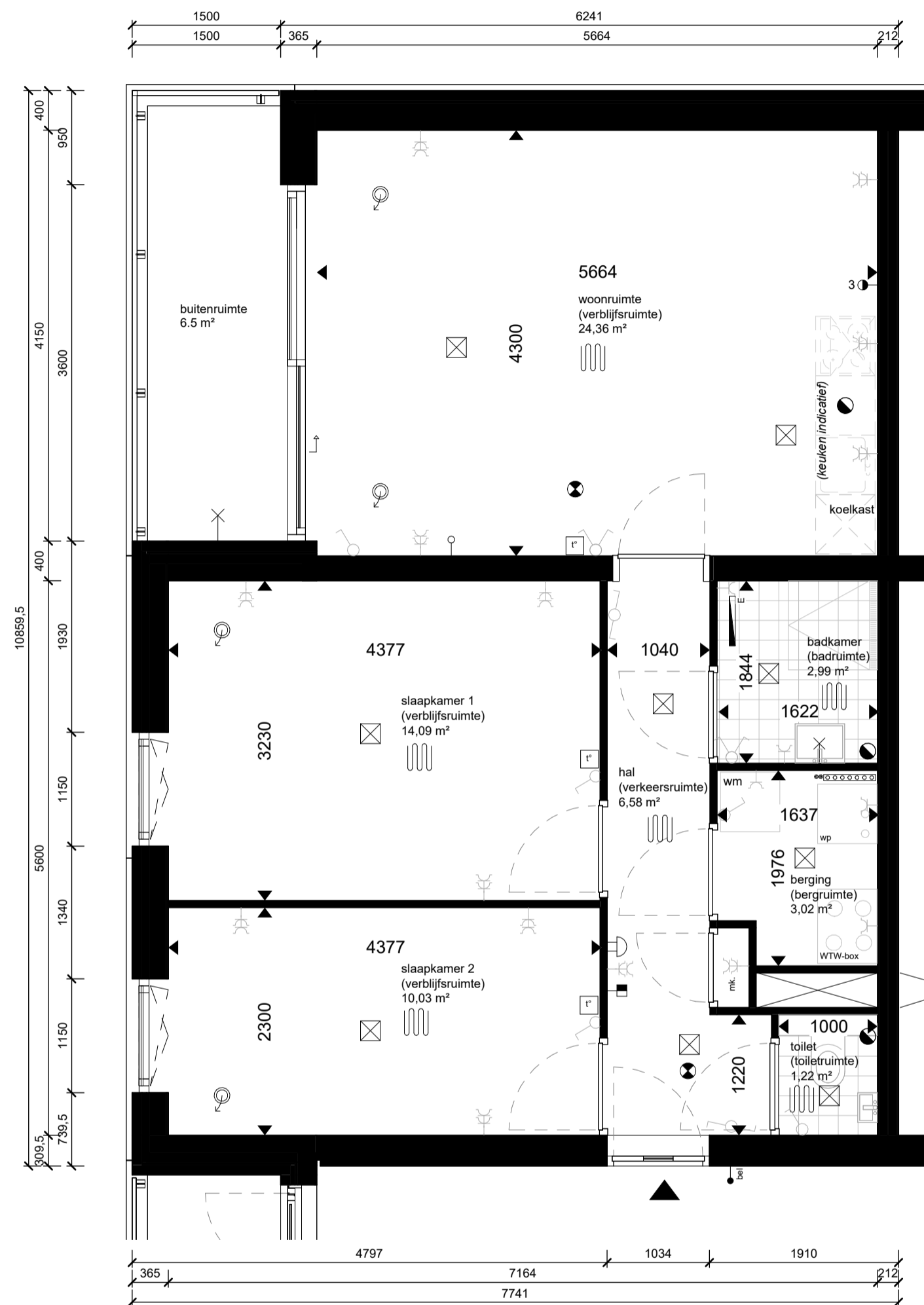

Bouwnummer 31

Defintief

renvooi			
<p>woonruimte (verblijfsruimte) 20.00 m²</p> <p>entree woning</p> <p>rookmelders cf. NEN-2555</p> <p>mechanische luchtvoer, debiet cf. opgave rapportage</p> <p>mechanische luchttoevoer, debiet cf. opgave rapportage</p> <p>loze leiding (bijv. data)</p> <p>thermostaat</p> <p>wandschakelaar</p> <p>dubbelpolige wandschakelaar</p> <p>wisselschakelaar</p> <p>dubbele wandcontactdoos (geaard)</p> <p>lichtpunt plafond (excl. armatuur)</p> <p>wandaansluiting verlichting (incl. armatuur)</p> <p>deurbel</p> <p>schel</p> <p>video intercom</p> <p>elektrische radiator</p>	<p>omschrijving ruimtetype</p> <p>Gebruiksoppervlak cf. NEN-2580</p>	<p>koelkast</p> <p>wm</p> <p>WM</p> <p>mk.</p> <p>hwa</p> <p>WTW-box</p> <p>wp</p> <p>3</p>	<p>opstelplaats koelkast</p> <p>opstelplaats wasmachine</p> <p>kruipluik</p> <p>meterkast</p> <p>hemelwaterafvoer</p> <p>vloerverwarming</p> <p>verdeel-unit</p> <p>unit balansventilatie</p> <p>warmtepomp</p> <p>3-standen schakelaar</p>

Maatvoering is indicatief en exclusief wand-, plafond-, en vloerafwerking. Leidingen, kanalenverloop en Elektra conform opgave installateur. Aantallen en plaats aansluitpunten/schakelaars indicatief. Installaties worden conform opgave installateur uitgevoerd.

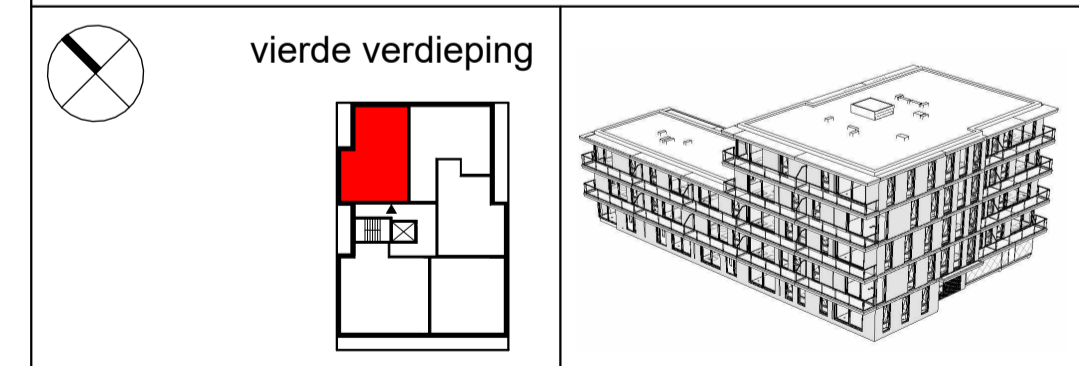

JURY!
architecture . urbanism . design

Stationsplein 45
3013 AK Rotterdam

t +31 (0) 6 8366 5575
@ office@juryarchitecture.com
w www.juryarchitecture.com

opdrachtgever
SDB Woning- en Utiliteitsbouw B.V.
werk
Troon, Uiverlaan 16, Maassluis

fase
verkoopstukken
datum
28 01 2025
schaal
1 : 50
formaat
A2
getekend
MS
gewijzigd

tekening

BNR31 (type H)
Verkoopplattegrond

063
BNR31